



REVISTA BRASILEIRA DE XADREZ POSTAL

Fundado em 14/02/69 - ANO XXI - Nº 128 - Março - 2005



INSCRIÇÕES ABERTAS

Encontram-se abertas as inscrições para os seguintes torneios:
CAMPEONATO BRASILEIRO DE VETERANOS
CAMPEONATO BRASILEIRO POR EQUIPES
TORNEIO SEM COMPUTADOR
TORNEIOS TEMÁTICOS

RBXP - nº 128

ÍNDICE

INFORMES

| | |
|----------------------------------|---|
| Diretoria Geral de Torneios..... | 6 |
| Diretoria Financeira | 8 |

SEÇÕES E ARTIGOS

| | |
|----------------------------------|----|
| Solucionismo | 9 |
| Por que Judit Polgar | 11 |
| Corus Wijk Aan Zee | 13 |
| O soft analisa as partidas | 49 |
| Respostas deste número | 51 |
| Problemas | 60 |

TORNEIOS

| | |
|--|----|
| Torneios Eletrônicos | 52 |
| Campeonato Brasileiro Individual | 54 |
| Taça Brasil..... | 55 |
| Campeonatos Estaduais | 57 |
| Torneios Especiais..... | 57 |
| Classificação..... | 57 |
| Temáticos..... | 58 |

C X E B

Clube de Xadrez Epistolar Brasileiro

Presidente de Honra:

Ubirajara de Oliveira Barroso

Diretoria 2003/2005:

Presidente:

José Joaquim de Amorim Neto

Vice-Presidente:

Alberto Pinheiro Mascarenhas

Diretor Administrativo:

Lair Válio Alves

Diretor Financeiro:

José Gilberto Meireles

Diretor Geral de Torneios:

Dorgival Olavo Guedes Jr

Diretor da Área Internacional:

Bolívar Ribeiro Gonzalez

Diretor de Publicações:

Sérgio Gonçalves Barbosa

Diretor de Divulgação:

Luiz Angelo Marques Noronha

Conselho Consultivo:

Presidente: Ubirajara de Oliveira Barroso.

Membros Natos: Antônio Carlos Raposo, Milton Gonçalves Sanchez, Nelson Lopes da Silva, Pedro Luiz de Oliveira Costa Neto, Torben Erik Carlsen e João Alberto Correia da Silva.

Membros Eleitos: Márcio Barbosa de Oliveira, Luiz Fernando Cirello, Warner Bruce Kover.

Conselho Fiscal:

Titulares: Dieter Hans Bruno Kohl, João de Deus Carvalho, Ruy Castro Monteiro da Silva.

CAPA: O consócio Al Estevão Tavares Neto, com o GM Viswanathan Anand (Índia) – 15º Campeão Mundial de Xadrez -, no Hotel Hilton São Paulo Morumbi, dia 24.08.2004.

RBXP - REVISTA BRASILEIRA DE XADREZ POSTAL
EDITADA BIMESTRALMENTE PELO CLUBE DE XADREZ EPISTOLAR BRASILEIRO

E-mail: cxeb@dialdata.com.br

Home-page: <http://www.cxeb.org.br>

Redator: Sergio Gonçalves Barbosa (Caixa Postal 323 – Rio de Janeiro – RJ – 20001-970)

Secretário da Redação: Néelson Lopes (Caixa Postal 21.200 - São Paulo - SP - 04602-970)

Colaborador desta edição: Warner Bruce Kover e Pedro Luiz de Oliveira Costa Neto.

Impressão: COPIDART Editora Ltda - Rua Paulo Setúbal, 37 - São Paulo - SP - 02031-010

Todo material destinado à publicação na RBXP deve ser enviado ao Redator.

Tiragem desta edição: 500 exemplares

VII CAMPEONATO BRASILEIRO POR EQUIPES FASE PRELIMINAR

INSCRIÇÕES ABERTAS -

Estão abertas as inscrições para o **VII CAMPEONATO BRASILEIRO POR EQUIPES - FASE PRELIMINAR**.

PRAZO PARA INSCRIÇÕES: ATÉ 30 DE ABRIL 2005
INÍCIO DO TORNEIO: 31 DE MAIO 2005

INFORMAÇÕES PRELIMINARES

- a) As equipes serão representativas dos Estados da Federação - uma única equipe por Estado e com participação **restrita aos sócios do Clube** -, com a inscrição de 4 titulares e de até 2 reservas;
- b) Integrarão a equipe os jogadores de maior rating nele residentes, desde que solicitem inscrição no torneio ou até aceitem convite para a sua livre formação;
- c) Até o início da competição, será divulgado o respectivo regulamento;
- d) A critério do DGT, poderá ser feito agrupamento representativo por região, nos Estados onde o número de candidatos não permita formar equipe;
- e) O Torneio será disputado na modalidade postal, facultado aos jogadores, após prévio acordo entre si, disputar suas partidas via E-mail.

DIREITOS:

- a) Os jogadores que obtiverem as duas maiores pontuações individuais na Fase Final poderão disputar a Fase Semifinal do CBI que se iniciará imediatamente após o término deste Campeonato por Equipes;
- b) Na Fase Final, todos os participantes terão seus resultados computados para efeitos de **rating ICCF**.

Para a inscrição, utilizar a **Ficha Única de Inscrição** (uma ficha por jogador inscrito) encartada nas Revistas do Clube, remetendo-a para: **CXEB - CAIXA POSTAL 212000 - 04602-970 - SÃO PAULO - SP**. As inscrições também poderão ser feitas preenchendo-se a ficha existente na página do Clube: veja no lado esquerdo, no alto da página principal da Home-page do CXEB (<http://www.cxeb.org.br>).

NÃO HÁ TAXA DE INSCRIÇÃO
INSCREVA-SE JÁ! INSCREVA-SE JÁ!

XII CAMPEONATO BRASILEIRO DE VETERANOS

INSCRIÇÕES ABERTAS:

Estão abertas as inscrições para o
XII CAMPEONATO BRASILEIRO DE VETERANOS, (XII CBV).

PRAZO PARA INSCRIÇÕES: ATÉ 30 DE ABRIL DE 2005
INÍCIO DO TORNEIO: 31 DE MAIO 2005

INFORMAÇÕES DIVERSAS:

- a) Podem inscrever-se sócios de quaisquer das categorias do CXEB e não-sócios que tenham, no mínimo, 50 anos completados até 31 de maio de 2005;
- b) São admitidas até 3 inscrições por candidato na fase Preliminar; duas (se efetivamente conseguidas) na fase semifinal; e uma na fase final;
- c) O número de classificados em cada grupo e a definição se haverá ou não Fase Semifinal dependerá do número de candidatos inscritos;
- d) Os não-sócios classificados (para a Semifinal ou Final) deverão associar-se ao CXEB para disputar as fases subseqüentes.

DIREITOS:

- a) Campeão: Poderá participar diretamente da fase semifinal do próximo CBI e receberá um belo troféu;
- b) Vice-campeão: receberá uma medalha relativa ao certame;
- c) Todos os participantes: dependendo da categoria de força que vier a ser alcançada em cada grupo (em função do rating médio), nos termos da nova Regulamentação (RBXP N°. 102, pág. 12), o jogador que alcançar a pontuação prevista em conformidade ao ali indicado, poderá obter 1/2 norma para o título de Mestre Brasileiro de Xadrez Postal.

Para inscrever-se, utilize a Ficha Única de Inscrição encartada nas Revistas do Clube, remetendo-a para: **CXEB - CAIXA POSTAL 212000 - 04602-970 - SÃO PAULO - SP.** Outra opção, é fazê-lo via Internet, preenchendo a Ficha existente para tal fim, na página do Clube.

NÃO HÁ TAXA DE INSCRIÇÃO

INSCREVA-SE JÁ!

INSCREVA-SE JÁ!

PROCESSO ELEITORAL:

Comunicamos ao quadro associativo que, observadas as prescrições constantes nos **art. 46 a 51, dos Estatutos**, relativo ao Edital de convocação publicado na capa da RBXP nº 126, de novembro/2004, bem como aviso pertinente, inserido na RBXP nº 127, de janeiro/2005, foram inscritas duas chapas, com a seguinte composição:

CXEB:

| | |
|----------------------------------|------------------------------|
| Presidente: | Dorgival Olavo Guedes Jr |
| Vice-Presidente: | Márcio Barbosa de Oliveira |
| Diretor Geral de Torneios: | Paulo Roberto T. Marczykoski |
| Diretor Torneios Internacionais: | Bolívar Ribeiro Gonzalez |
| Diretor Administrativo: | Lair Válio Alves |
| Diretor Financeiro: | Romeu Edgar Mundstock |
| Diretor de Publicações: | Jorge André Pregun |
| Diretor de Divulgação: | Alberto Mourão Bastos |

RECONSTRUÇÃO CXEB:

| | |
|----------------------------------|----------------------------------|
| Presidente: | Jairo Paes de Lira |
| Vice-Presidente: | Paulo Edison Terres Chacon |
| Diretor Geral de Torneios: | Luiz Roberto G. da Costa Jr |
| Diretor Torneios Internacionais: | Paulo Cezar Oliveira Tórtora |
| Diretor Administrativo: | Natalino Constâncio Ferreira |
| Diretor Financeiro: | Paulo Roberto Peixoto da Fonseca |
| Diretor de Publicações: | Abdias Neves de Melo Filho |
| Diretor de Divulgação: | José Amaldo de Bello Vieira |

CONSELHO FISCAL

Alberto F. Dillenburg, Enio Giannini, Iran Maia Jr., João de Deus Carvalho, Jorge de Sá Cavalcanti, Mário Sérgio S. Guimarães e Pedro Antonio Carlini P. Souza.

CONSELHO CONSULTIVO:

Alberto P. Mascarenhas, Carlos Ramos Villares, Fábio Bidart Piccoli, Gilson Luís Chrestani, Ivan Marques da Silva, Luiz Fernando Cirello, Roberto Silva Lima e Warner Bruce Kover.

Edmir Barbosa Fernandes
Presidente da Comissão Eleitoral

N. da R: Conforme reza o art. 49, dos Estatutos, "as candidaturas para os Conselhos Fiscal e Consultivo (...) serão individuais e independentes de chapas."

<< INFORME DO DIRETOR GERAL DE TORNEIOS >>

DORGIVAL OLAVO GUEDES JÚNIOR

R.Júlia de Freitas Coutinho, 255 – Belo Horizonte – MG – 30860-120

E-mail: dorgival@terra.com.br

Dados para atualização do quadro de Candidatos a Mestre Brasileiro de Xadrez Postal:

| ASSOCIADO | TORNEIO | FRAÇÃO ATUAL | ACUMULADO | |
|---|-----------------------------|--------------|-----------|-------|
| | | | ANT | NOVO |
| José Joaquim Amorim Neto | XVIII TB EM SF 03- 7,5 Ptos | 1/2 | 1/4 | 3/4 |
| Marcus Antônio Rolim Silva | TC S 007 – 7,0 Ptos | 1/2 | | 1/2 |
| Airton Ferreira de Souza | XIII CBI F – 8,5 Ptos | 1/2 | | 1/2 |
| Paulo E Terres Chacon | XIII CBI F – 7,5 Ptos | 1/2 | 2/3 | 7/6 |
| Mestre Brasileiro de Xadrez Postal | | | | |
| Sérgio Roberto Alves de Farias | XIII CBI F 7,5 Ptos | 1/2 | 1/5 | |
| Mestre Brasileiro de Xadrez Postal | XV CBI SF 03 6,5 Ptos | 1/2 | | 12/10 |
| Alberto Mourão Bastos | XV CBI SF 02 – 7,0 Ptos | 1/2 | | 1/2 |
| Mestre Brasileiro de Xadrez Postal | XV CBI SF 04 – 7,5 Ptos | 1/2 | | 1/1 |
| Jorge Miraglia | XV CBI SF 03 – 7,0 Ptos | 1/2 | | 1/2 |
| Rui Castro Monteiro Silva | XV CBI SF 03 – 6,5 Ptos | 1/2 | | 1/2 |
| Mário Sérgio S. Guimarães | XV CBI SF 03 – 6,5 Ptos | 1/2 | | 1/2 |
| Ércio Peroco Júnior | XV CBI SF 02 – 8,0 Ptos | 1/2 | | 1/2 |
| Paulo Sérgio Penna | XV CBI SF 01 8,5 Ptos | 1/2 | | 1/2 |
| Omélio de Souza | I CCE – 8,5 Ptos | 1/2 | 3/4 | 5/4 |
| Mestre Brasileiro de Xadrez Postal | | | | |
| Aloísio Alves | I CCE – 8,0 Ptos | 1/2 | | 1/2 |

Apenas para registro neste documento, esclareço que no decorrer do exercício de 2004, alcançaram "norma" ou fração de norma de MBXP os seguintes jogadores associados já titulados como Mestres Brasileiros de Xadrez Postal:

| | | | |
|---------------------------|--------------------|------------|-----------|
| João Carlos de Oliveira | – XIII CBI – Final | – Campeão | – 1 Norma |
| Edmundo Zuchowski Filho | – XIII CBI – Final | – 8,5 Ptos | – ½ Norma |
| Zélio Bernardino | – XIII CBI – Final | – 8,5 Ptos | – ½ Norma |
| Marcos Antônio dos Santos | – I CCE | – 9,0 Ptos | – ½ Norma |

Belo Horizonte, 10 de fevereiro de 2005

Dorgival Olavo Guedes Júnior

Diretor Geral de Torneios

RESOLUÇÃO DA DGT – janeiro de 2005

RELATORIO ESPECIAL PARA ENCERRAMENTO DE GRUPOS

XX TB/EM – Fase Preliminar – grupos 12, 13, 14 e 15

INÍCIO: 02/12/02 TÉRMINO: 01/12/03

Perderam-se os dados referentes aos grupos de 12 a 15 da XX TB/EM, jogada entre dezembro de 2002 a dezembro de 2003.

Descoberta a perda, várias tentativas foram feitas para tentar recompor os citados grupos, todas inutilmente. Eu mesmo me empenhei na tarefa, sem resultados.

Lamentavelmente, muito tempo se passou e as pessoas já não dispõem dos arquivos eletrônicos (já que o torneio se jogou por E-mail). Nem mesmo se lembram dos resultados. Há casos, como o do grupo 13, em que apenas um dos jogadores se dignou responder à consulta do DGT para informar seus resultados.

Enquanto isto, o torneio se encontra paralisado e os jogadores que disputaram os outros 11 grupos se sentem frustrados por não poderem dar sequência ao torneio.

Por tudo isto **DECLARO**, formal e oficialmente, a impossibilidade de se promover o encerramento regular dos citados grupos e em decorrência **DECIDO**:

a) Considerar **CANCELADAS** todas as inscrições aos grupos 12, 13, 14 e 15 da XX TB por E-mail;

b) Inscrever na fase semifinal do evento, na condição de **CONVIDADOS**, os jogadores a seguir identificados que, a meu julgamento, face aos dados que me foram fornecidos, tinham condições de se classificarem nos referidos grupos, se os registros não tivessem sido perdidos:

1 – **No grupo 12:** Jorge Pereira Gonçalves Filho, Antônio G. S. Fagundes e Paulo A. G. Brião;

2 – **No grupo 13:** José Célio Coltro, o único do grupo que respondeu informando seus resultados, pelos quais totalizou 6,5 pontos;

3 – **No grupo 14:** Jairo Paes de Lira e Ruy Carvalho Gonçalves;

4 – **No grupo 15:** João José de Araújo Moura Filho e Marcus Antônio Rolim da Silva

c) Declarar que a qualquer tempo em que se comprovar qualquer injustiça cometida por esta decisão, empenhar-me-ei pessoalmente em reparar a injustiça cometida;

d) Fixar o prazo para recursos em 30 dias, a se contar da data em que o companheiro Luiz Ângelo Marques de Noronha, Diretor de Divulgação, enviar mensagem a todos os sócios do Clube que têm endereço eletrônico conhecido e atualizado, lembrando que o torneio em questão é um torneio por E-mail.

e) Dar sequência às tarefas necessárias para o início da Fase Semifinal da XX TB/EM, que fica desde já fixado para 21/02/05.

Essas decisões, por se inserirem num quadro de “casos omissos” do Regulamento dos Jogos, são tomadas “**ad referendum**” da Diretoria Executiva, na forma do artigo 84 do mesmo Regulamento.

Belo Horizonte 16 de janeiro de 2005

Dorgival Olavo Guedes Júnior - DGT

<< INFORME DO DIRETOR FINANCEIRO >>

Os contatos e comunicações com a Tesouraria devem ser feitos por meio do Escritório-CXEB: Caixa Postal 21200 – São Paulo – SP – 04602-970.

Anuidade: O valor atual da anuidade é de **R\$72,00**.

Semestralidade: O valor da semestralidade é de **R\$36,00**.

Trimestralidade: O valor da trimestralidade é de **R\$18,00**.

Anuidade de sócio assinante: **R\$36,00**.

Anuidade de sócios colaboradores: Acima de **R\$108,00**.

Anuidade de sócio contribuinte: Acima de **R\$216,00**.

Sócio Benemérito Vitalício: Associados que efetuarem doação superior a 10 anuidades: **R\$720,00**.

Lembramos que os associados maiores de 65 anos e os menores de 19 anos podem, opcionalmente, pagar a metade da anuidade: **R\$ 36,00**.

Solicitamos aos associados que enviem os valores destinados ao pagamento de taxas, inclusive anuidades, diretamente ao CXEB-Escritório (Caixa Postal 21200 - São Paulo - SP - 04602-970), que, a sua vez, este se encarregará de repassá-los à Tesouraria, acompanhados dos respectivos comprovantes.

Para os que preferirem pagar suas taxas por meio de depósito bancário, eis os dados de nossa conta: **Banco 001 - Agência: 3559-9, Conta 5018-0**. O associado pode efetuar depósito para saldar qualquer compromisso financeiro com o clube (anuidade, taxa de inscrição em torneio internacional, aquisição de planilha, de etiqueta, etc), mas é **imprescindível** que seja remetido ao escritório a cópia do comprovante bancário, para que a Tesouraria possa identificar o depositante, bem como saber da finalidade do crédito.

Colabore com o CXEB efetuando o pagamento da sua anuidade antes de receber o aviso de cobrança (veja em sua etiqueta endereçadora o mês de vencimento). Isso evita gastos extras para o clube. Contamos com a sua colaboração.

“O PODER DA MULTIPLICAÇÃO

(O xadrez é necessário em toda boa família. - Pushkin)

Como sócio do Clube e amante do Xadrez Postal, tenho acompanhado com tristeza a diminuição do número de associados ativos e, conseqüentemente, a queda na tiragem da RBXP (**tiragem: janeiro 2000 – 1000 exemplares; janeiro 2001 – 900; janeiro 2002 – 800; janeiro 2003 – 600; setembro 2004 – 500**).

Venho, por meio destas poucas mas sinceras e importantes palavras, lançar um desafio a todos vocês que, como eu, continuamos firmes e ativos no quadro associativo do nosso amado CXEB. Creio que podemos fazer mais do que sermos apenas sócios. Podemos, com nosso poder de convencimento, trazer novas pessoas para o Clube e o meu desafio é que cada um de nós nos esforcemos para neste ano que se inicia nos comprometamos a conseguir pelo menos um novo sócio. Tente trazer algum conhecido seu, que por algum motivo tenha se afastado do CXEB, ou aquele que com você joga partidas “ao vivo” no clube local ou em sua residência, ou ainda aquele que está se iniciando na nobre arte do xadrez. Sempre haverá uma pessoa pronta para desfrutar do prazer que o Xadrez Postal nos proporciona, via CXEB. Basta que nós tenhamos um pouco de ousadia e amor pelo postalismo brasileiro.

Conto com todos vocês nesse desafio, pois se somos quinhentos hoje, seremos mil amanhã.

Cordiais saudações enxadrísticas,
Joaquim Virgolino da Silva Filho Esperança - PB”

SOLUCIONISMO

Pedro Luiz de Oliveira Costa Neto

Esta nova seção, à qual dou início conforme autorização da redação da RBXP, foi idealizada por mim a partir do falecimento, ocorrido em 26/05/2004, do saudoso companheiro Gerd Giebel, de São Bento do Sul/SC, uma grande perda para o solucionismo brasileiro. O Gerd criou o NBS – Núcleo Brasileiro de Solucionismo, que mantinha relação com a UBP, União Brasileira de Problemistas, entidade bem mais antiga que remonta aos tempos do grande Felix Sonnenfeld, talvez o maior problemista brasileiro, juntamente com outros grandes nomes.

De fato, problemismo e solucionismo são as duas faces de uma mesma moeda pois, se há problemas de xadrez a desafiar a agúcia dos solucionistas, alguém os haverá de ter composto.

Embora não me considere autoridade no assunto – muito ao contrário – é com prazer e uma certa temeridade que inauguro esta seção, até como uma forma de não deixar morrer por inteiro os ideais do querido Gerd. Espero ter contato, através da seção, com outros cultores do solucionismo e do problemismo no Brasil e no exterior.

Pretendo levar a seção mais ou menos na linha do bate-papo e da troca de informações. Ela será aberta ao intercâmbio com os leitores interessados, sem o que, acredito, perderia a sua razão de ser. Peço pois, para início de conversa, que entrem em contato comigo para que se possa iniciar um cadastro. Peço indicar o interesse principal: solucionismo, composição ou ambos. Meu endereço é **Rua Alves Guimarães, 408/104 – 05410-000 – São Paulo – SP** e o E-mail é **politeia@uol.com.br**.

Seguem os desafios do dia (problemas a resolver), iniciando com aquele que Idel Becker, em seu livro Manual de Xadrez, considera o mais famoso problema de xadrez brasileiro, composto por Caldas Vianna. Do mesmo livro é a curiosidade que vem a seguir.

PROBLEMA N° 1:

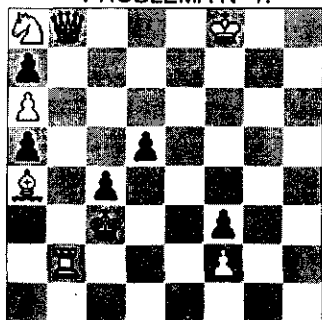

Mate em 3

PROBLEMA N 2:



Mate em 2

PROBLEMA Nº 3

Mate em 2

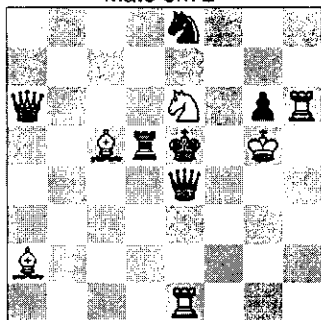

PROBLEMA Nº 4

Mate em 3

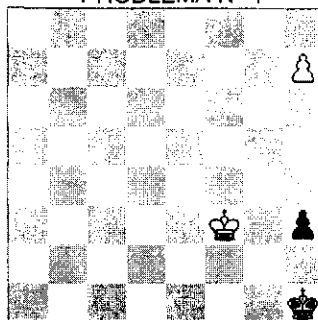

PROBLEMA Nº 5

Mate em 3

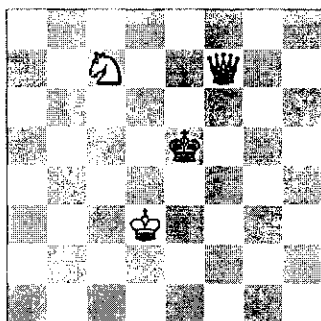

PROBLEMA Nº 6

Mate em 7

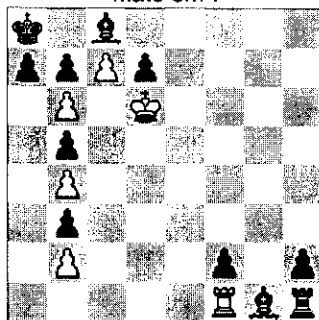

TORNEIO SEM COMPUTADOR

O Torneio sem Computador agora se tornou permanente. Os grupos, de 11 jogadores, quando completadas as inscrições, iniciam-se de imediato. As inscrições deve ser solicitadas ao CXEB – Escritório.

POR QUE JUDIT POLGAR NÃO AFARECE NA NOVA LISTA DE RATING?

Na última publicação da lista de rating da FIDE, tendo por base o dia 1º de janeiro de 2005, um fato surpreendeu a todos: não aparecia o nome de Judit Polgar, a jogadora mais forte da história do xadrez. Não deveria seu nome constar no topo da lista, entre os dez mais bem ranqueados? Após um pouco de pesquisa, podemos contar a verdadeira razão do "esquecimento".

Este artigo versa sobre essa omissão e, consequentemente, começamos explicando por quê seu nome não aparece (inatividade); e, na segunda parte, o porquê da inatividade.

Raramente, um fato publicado em nossa Home-Page (NR: ChessBase.com) tinha recebido tantas reclamações, como após a publicação da lista do dia 1º. "Surpreende-me o fato de que vocês não mencionaram que Judit Polgar não aparece na mais recente lista da FIDE, e como possui ela o rating 2728, deveria estar entre os top-dez", escreveu-nos Daniel Wigley, da Flórida, EUA, da mesma forma que também fizeram centenas de outros leitores. O webmaster do Fã Clube de Judit nos disse que ouvira dizer que o real motivo era a sua "inatividade", mas lembrou-nos de que tanto Bobby Fischer como Gata Kamsky permaneceram na lista da FIDE por muitos anos, embora também tivessem deixado de jogar.

Bem, nós contatamos a FIDE e obtivemos resposta de Casto Abundo, responsável pelo programa de Avaliação de Rating. Informou-nos Casto de que Judit Polgar ainda estava na Lista de Avaliações, só que não na lista dos top-100 jogadores, em face de ser ela considerada inativa, conforme Manual da FIDE, Caderno de Regulamentos para Cálculo do Rating B.02, artigo 9.2.3d, como segue:

9.2.3: não são incluídos jogadores inativos na lista; todavia, o jogador não perde o seu rating, considerando-se a mais recente publicação sobre ele, mantendo-se para todos os fins o resultado ali informado;

9.2.3a: É considerado inativo o jogador que disputar menos que 4 partidas avaliadas no período de um ano;

9.2.3b: Os jogadores inativos permanecerão indicados nas próximas 7 listas de avaliação a serem publicadas, após o início da sua inatividade. Findado esse prazo, no entanto, serão considerados como inativos de fato e, em ordem alfabética, inseridos em outra relação emitida para tal fim. Também que, associado a isso, são removidos das listas das respectivas federações, na qual somente permanecerá a indicação dos jogadores ativos (GA '98).

9.2.3c: um jogador recupera a atividade se disputar 4 partidas no período de um ano, após o quê reaparecerá na próxima lista dos jogadores ativos;

9.2.3d: (...) um jogador inativo após um período de 12 meses, não mais constará da lista dos top-rating.

Em que pese as diversas reclamações de seus fãs, é esta a razão por que Judit permanece fora da relação top-rating, o que não necessariamente quer dizer que está fora de todas as listas de rating da FIDE. Acresce dizer que este é um regulamento relativamente novo e que não foi aplicado quando Fischer e Kamsky ficaram inativos. Vejamos como estaria composta a nova lista dos top-10, com a inclusão de Judit:

| Nome | Título | País | Avaliação | Jogos | Nascimento |
|-------------------------|----------|------------|-------------|----------|-------------------|
| 1 Kasparov, Garry | g | RUS | 2804 | 16 | 13-04-1963 |
| 2 Anand, Viswanathan | g | IND | 2786 | 11 | 11-12-1969 |
| 3 Topalov, Veselin | g | BUL | 2757 | 0 | 15-03-1975 |
| 4 Kramnik, Vladimir | g | RUS | 2754 | 14 | 25-06-1975 |
| 5 Leko, Peter | g | HUN | 2749 | 14 | 08-09-1979 |
| 6 Morozevich, Alexander | g | RUS | 2741 | 21 | 18-07-1977 |
| 7 Adams, Michael | g | ENG | 2741 | 20 | 17-11-1971 |
| 8 Svidler, Peter | g | RUS | 2735 | 19 | 17-06-1976 |
| 9 Polgar, Judit | g | HUN | 2728 | 0 | 23-07-1976 |
| 10 Bacrot, Etienne | g | FRA | 2715 | 5 | 22-01-1983 |

Como Judit jogou em janeiro em Wijk aan Zee, um Super-GM Torneio, na Holanda, isto significa dizer que ela será certamente incluída nas próximas listagens FIDE Top-rating.



Meu nome é Oliver.

Veremos agora a segunda parte (muito agradável, por sinal!) deste relatório: o porquê da ausência de Judit por um ano dos torneios de xadrez. A razão foi o nascimento do seu filho, Oliver, em 10 de agosto de 2004, em Budapeste. Oliver nasceu com 4.25 quilos (9.37 libras) e vemos aqui ao lado a foto do bebê e a orgulhosa mamãe.

Não nos esqueçamos, por fim, de que as famosas irmãs Polgar - Sofia, Susan e Judit - de alguma forma rescreveram a história do xadrez feminino (em 1989, Sofia, a menos famosa delas, perfez 8.5/9 no Roma Open, atingindo um desempenho *performance* de 2928).

(Fonte: ChessBase, com adaptações)

CORUS WIJK AAN ZEE - 2005:

Uma das coisas mais interessantes em Wijk aan Zee – uma agradável estância termal holandesa - é a possibilidade de o vencedor do grupo B classificar-se para jogar o evento principal no ano seguinte. O pré-classificado, Lazaro Bruzon, o segundo jogador mais forte de Cuba e ranqueado entre os 50 tops do mundo, disputa o seu primeiro evento de elite, apesar de que, como segundo tabuleiro de seu país na Olimpíada, tenha se enfrentado a Ponomarev e Svidler. Surpreendentemente, o cubano teve um sólido início de torneio, empatando com Kramnik, e perfazendo ao final 50% dos pontos em disputa, com atingimento de um incrível rating performance de 2726.

O evento foi disputado de 14 a 30 de janeiro no De Moriaan Community Centre, em Wijk aan Zee, Holanda. Há três torneios principais, todos com 14 jogadores jogando entre si, ao ritmo de 40 lances/2h, 20/1h e 30 minutos para terminar a partida (no grupo C, 40/2h mais 1 hora, somente). As partidas puderam ser vistas no próprio local de disputa, no site oficial do evento ou acompanhadas e analisadas pelos diversos aficionados em todo o mundo, no servidor Playchess.com - tudo ao vivo.

Peter Leko, o único a terminar invicto, merecidamente venceu o torneio, apresentando um xadrez de excelente nível e demonstrando refinada técnica em suas partidas. A edição deste ano ficará gravada na memória por muito tempo, não só pela epidemia de gripe que acometeu a muitos jogadores, organizadores, árbitros, jornalistas, espectadores - na última rodada, Vladimir Kramnik que o diga, já que permaneceu sem forças até para jogar; Sofia Leko, a esposa de Peter Leko, só conseguiu agradecer às diversas manifestações pela vitória do marido com voz rouca e falando em tom muito baixo -, mas, principalmente, porque foi "um supertorneio de xadrez", que bem merece o nome.

Como brinde especial a nossos leitores, apresentamos o quadro final do torneio e as partidas do evento, a maioria com comentários.

Corus A Wijk aan Zee NED (NED), 15-30 i 2005

cat. XIX (2721)

| | | | 1 | 2 | 3 | 4 | 5 | 6 | 7 | 8 | 9 | 0 | 1 | 2 | 3 | 4 | | |
|---------------------------|---|-----|------|---|---|---|---|---|---|---|---|---|---|---|---|---|-----|------|
| 1. Leko, Peter | g | HUN | 2749 | * | 1 | = | = | = | = | = | = | = | 1 | 1 | 1 | = | 8.5 | 2828 |
| 2. Anand, Viswanathan | g | IND | 2786 | 0 | * | = | = | = | 1 | = | = | 1 | 1 | = | 1 | = | 8.0 | 2802 |
| 3. Topalov, Veselin | g | BUL | 2757 | = | = | * | 0 | = | 0 | 1 | = | 1 | 1 | = | 1 | = | 7.5 | 2775 |
| 4. Polgar, Judit | g | HUN | 2728 | = | = | 1 | * | = | = | = | = | 0 | = | 1 | = | 0 | 7.0 | 2749 |
| 5. Grischuk, Alexander | g | RUS | 2710 | = | = | = | = | * | = | = | = | = | 1 | = | 0 | 1 | 7.0 | 2750 |
| 6. Adams, Michael | g | ENG | 2741 | = | 0 | 1 | = | = | * | = | = | = | = | = | = | 1 | 7.0 | 2748 |
| 7. Kramnik, Vladimir | g | RUS | 2754 | = | = | 0 | = | = | = | * | = | = | = | 1 | = | 1 | 7.0 | 2747 |
| 8. Van Wely, Loek | g | NED | 2679 | = | = | = | = | = | = | = | * | = | = | 0 | 1 | = | 6.5 | 2724 |
| 9. Ponomarev, Ruslan | g | UKR | 2700 | = | 0 | 0 | 1 | 0 | = | = | = | * | = | = | = | 1 | 6.5 | 2722 |
| 10. Bruzon, Lazaro | g | CUB | 2652 | 0 | 0 | 0 | = | = | = | = | = | = | * | = | 1 | 1 | 6.5 | 2726 |
| 11. Svidler, Peter | g | RUS | 2735 | 0 | = | = | 0 | 1 | = | 0 | 1 | = | = | * | = | = | 6.0 | 2690 |
| 12. Short, Nigel D | g | ENG | 2674 | 0 | = | 0 | = | = | = | = | 0 | = | 0 | = | * | 1 | 5.5 | 2667 |
| 13. Morozevich, Alexander | g | RUS | 2741 | = | 0 | = | 1 | 0 | = | = | = | 0 | 0 | = | 0 | * | 4.5 | 2609 |
| 14. Sokolov, Ivan | g | NED | 2685 | = | = | = | 0 | = | = | 0 | = | 0 | 0 | = | 0 | 0 | 3.5 | 2548 |

Polgar,J (2728) - Svidler,P (2735) [C89]
Corus A Wijk aan Zee (1), 15.01.2005
[Mark Crowther]

1.e4 e5 2.♟f3 ♘c6 3.♟b5 a6 4.♟a4 ♟f6 5.0-0
♟e7 6.♟e1 b5 7.♟b3 0-0 8.c3 d5 9.exd5 ♘xd5
10.♟xe5 ♟xe5 11.♟xe5 c6 12.g3 ♟d6 13.♟e1
♟d7 14.d3 ♟h3 15.♟e4 ♟f6 16.♟h4 ♟f5 17.♟d2
♟e8N [O velho lance g5 tem ocasionado alguns
problemas ultimamente: 17...g5 18.♟h6 ♟g4
19.♟e4 ♟xh6 20.♟xd6 ♟g6 21.♟e4] 18.♟e4
♟xe4 19.♟xe4 ♟xe4 20.dxe4 ♟xe4 21.♟c2 ♟e7
[Com esta casa; parece ser ilógico deslocar a Dama
a esta casa; no entanto, as Negras podem
sobreviver após ...♟f8, completando o seu
desenvolvimento] 22.♟g5 f6 [22...♟xg5 23.♟xd6+/-;
22...♟c7 era uma alternativa] 23.♟e3 ♟e6 [As
Branças estão ligeiramente melhores aqui, mas é
notável ver-se como Judit converte rapidamente esta
pequena vantagem em seu favor] 24.♟f3 ♟d7?!
[Era melhor 24...♟c8; 24...♟d5? 25.♟b3+/-;
24...♟c7? 25.♟e4] 25.♟d1! ♟d8 [25...♟g4
26.♟xd6] 26.♟e4 ♟xa2? [26...♟c8 27.♟c5 ♟g4
28.♟xh7+ (28.♟xd6 ♟xf3 29.♟xh7+ ♟xh7
30.♟xd7) 28...♟xh7 29.♟d3+ g6 30.♟xd6 com
algumas chances] 27.♟b6 ♟b3 28.♟d4 c5
29.♟xc5 ♟e6 30.c4 1-0

Grischuk,A (2710) - Anand,V (2786) [C80]
Corus A Wijk aan Zee (1), 15.01.2005
[Mark Crowther]

1. e4 e5 2. ♟f3 ♘c6 3. ♟b5 a6 4. ♟a4 ♟f6 5. 0-0
♟xe4 6. d4 b5 7. ♟b3 d5 8. dxe5 ♟e6 9. ♟bd2
♟c5 10. c3 d4 11. ♟g5 ♟xg5 12. ♟f3 0-0-0 13.
♟xe6+ fxe6 14. ♟xc6 ♟xe5 15. b4 ♟d5 16. ♟xd5
exd5 17. bxc5 dxc3 18. ♟b3 d4 19. ♟a3 g6 20.
♟b4 ♟g7 21. a4 d3 22. axb5 1/2-1/2

Bruzon,L (2652) - Kramnik,V (2754) [E14]
Corus A Wijk aan Zee (1), 15.01.2005
[Mark Crowther]

1.♟f3 ♟f6 2.c4 b6 3.d4 e6 4.e3 ♟b7 5.♟d3 d5
6.cxd5 exd5 7.0-0 ♟d6 8.♟c3 0-0 9.b3 a6 10.♟b2
♟bd7 11.♟c1 ♟e7 12.♟e2 ♟e4 13.♟g3 f5
[13...g6 14.♟c2 ♟fc8 15.♟e2 f5 16.♟fc1 c6 17.♟f1
a5 18.a4 ♟b4 19.♟e1 ♟d6 20.♟d1 ♟f8 21.f3 ♟g5
22.f4 ♟e4 23.♟f3 ♟b8 24.♟e5 ♟xe5 25.dxe5 ♟e6

26.♟xe4 fxe4 27.g4 ♟d7 28.♟g3 ♟e7 29.♟xc6
♟xc6 30.♟xc6 ♟ad8 31.♟xd5+ ♟h8 32.♟d6 1-0
Harikrishna,P-Hoeksema,E/Wijk aan Zee NED
2001/The Week in Chess 324] 14.♟c2 ♟f7 15.♟e1
g5 16.♟d2 [16.♟f1 g4 17.♟d3d2 ♟h4, com ataque,
conforme notas da ChessBase Megabase] 16...♟af8
17.♟e2 [Eu prefiro as Brancas aqui (MC); contudo,
as Negras não parecem estar ganhadas após o
próximo lance] 17...g4 18.♟xe4! [As Brancas
realmente precisam jogar assim, antes que as
Negras continuem o ataque] 18...fxe4 19.♟xg4+
♟h8 20.f4= [Agora, as Brancas já não têm qualquer
problema!] 20...♟c8 21.♟g5 ♟xg5 22.fxg5 ♟g7
23.♟ec1 ♟g8 [23...♟xg5 24.♟dxe4 dxe4 25.♟xe4
♟gg8 26.d5+ ♟e5 27.♟xe5+ ♟xe5 28.♟xc7]
24.♟b1 [24.♟dxe4 dxe4 25.♟xe4 ♟b7 26.♟xd6
(26.d5 ♟e7) 26...cxd6 27.♟a3 (27.♟c7)] 24...b5
25.♟c3 ♟b6 26.♟ce2 ♟xg5 1/2-1/2

Morozevich,A - Van Wely,L [A34]
Corus A Wijk aan Zee (1), 15.01.2005
[Mark Crowther]

1.c4 ♟f6 2.♟c3 c5 3.g3 e6 4.♟f3 b6 5.e4 ♟b7
6.d3 ♟c6 7.♟g2 d6 [7...♟e7 8.0-0 0-0 (8...d6 9.d4
(9.a3 0-0 10.♟b1 d5 11.♟g5 d4 12.♟e2 ♟d7
13.♟d2 a5 14.h3 a4 15.♟e1 e5 16.f4 f6 17.♟f3
♟cb8 18.g4 ♟c6 19.g5 fxe5 20.fxe5 ♟xf3 21.♟xf3
♟xe5 22.♟g3 ♟xd3 23.♟g4 ♟d7 24.♟e6+ ♟h8
25.♟h5 ♟f6 26.♟xf6 ♟xf6 27.♟f5 ♟g8 28.♟xg5
♟e8 29.♟h4 ♟e5 30.♟f1 ♟g6 31.♟xg6 ♟xg5
32.♟xg5 ♟xg6 33.♟f5 ♟xf5 34.exf5 ♟f8 35.♟h1
♟xc4 36.♟e1 ♟d5+ 37.♟g1 h6 38.♟g3 ♟xf5
39.♟d1 ♟f6 0-1 Timon Piote,S-Gallego
Jimenez,V/Palencia ESP 1999] 9...cxd4 10.♟xd4
♟c8 11.♟xc6 ♟xc6 12.♟f4 0-0 13.♟e2 ♟c7
14.♟ac1 ♟b7 15.♟fe1 ♟fe8 16.♟cd1 ♟cd8 17.h3
h6 18.♟f1 a6 19.a4 ♟b8 20.♟e3 ♟d7 21.f4 ♟c5
22.♟f2 ♟xa4 23.♟xa4 ♟xa4 24.♟xb6 ♟xd1
25.♟xd8 ♟xd8 0-1 Skalkotas,N-Nikolaicis,I/Athens
GRE 2004/The Week in Chess 524] 9.h3 a6 10.b3
♟c7 11.♟b2 ♟fd8 12.♟e2 d5 13.e5 ♟e8 14.cxd5
exd5 15.♟ae1 f6 16.exf6 ♟xf6 17.♟e6+ ♟f7
18.♟xf7+ ♟xf7 19.g4 ♟b4 20.♟d1 ♟xc3 21.♟xc3
♟xa2 22.♟e5 ♟g8 23.♟g5 ♟d7 24.f4 d4 25.♟e4
♟d5 26.f5 ♟b4 27.g5 ♟xb3 28.♟xc5 bxc5 29.♟xa8
♟xd1 30.♟xd1 ♟c7 31.♟e4 ♟cd5 32.f6 g6 33.♟f3
♟e3 34.♟d2 c4 35.dxc4 ♟xc4 36.♟d4 ♟xd2
37.♟xd2 ♟d5 38.♟g4 ♟d6 39.♟c1 a5 40.♟a3

♠b4 41.♠c1 d3 42.♠f4 ♠d4 43.♠e6+ ♠f8 0-1
 Sperdokli,E-Gesos,P/Ano Liosia GRE 2001/The
 Week in Chess 322] 8.0-0 a6 9.d4 cxd4 10.♠xd4
 ♠c8 11.♠xc6 ♠xc6 12.♠e7 ♠e7 13.♠d1 ♠c7
 14.♠f4 ♠d7 15.♠ac1 ♠b7 16.♠a4 ♠c6 17.b3 0-0
 18.♠f1 ♠c7 19.b4 ♠e5 20.♠xe5 dxe5 21.c5 bxc5
 22.♠xc5 ♠g5 23.♠c3 [Parece que as Brancas
 estariam melhores após: 23.f4 exf4 24.♠d7 (24.♠d7
 ♠c6 25.♠xf8 f3 26.♠xf3 ♠a7+ 27.♠h1 ♠xc1
 28.♠xe6 ♠b2) 24...f3 (24...♠xd7 25.♠xd7 f3
 26.♠c4 ♠e3+ 27.♠h1 fxg2+ 28.♠xg2) 25.♠xc7
 ♠e3+ 26.♠h1 fxg2+ 27.♠xg2 ♠xc7 28.♠c4 ♠xc5
 29.♠xc5 ♠xe4+ e a pergunta que fica é se Negras
 têm qualquer compensação!] 23...♠fd8 24.h4 ♠d2
 25.♠c4 ♠b6 26.a3 ♠c6 27.♠d3 ♠h6 28.♠xe5
 ♠b5 29.♠xc8 ♠xc8 30.♠e1 ♠a4 31.♠b1 ♠c2
 32.♠a1 ♠d4 33.♠f3 ♠xe4 34.♠g5 ♠xe1+
 35.♠xe1 g6 36.♠f1 ♠c3 37.♠xa6 ♠xa3 38.♠c1
 ♠a2 39.♠c4 ♠b2 40.b5 ♠a4 [Com
 aproximadamente 40 segundos para o controle, Van
 Wely teve de tomar uma difícil decisão. A conclusão
 parece ser a de que as Brancas podem conter todas
 as ameaças: 40...f6 41.b6 (41.♠xe6+ ♠f8) 41...fxg5
 42.♠xe6+ ♠f8 43.b7 ♠e4 (43...♠e7 44.♠d5=)
 44.♠c8+ ♠e7 45.b8♗ ♠xb8 46.♠xb8 ♠xe6
 47.♠h8 gxh4 48.♠xh7 ♠g5 49.gxh4 ♠f4 50.h5]
 41.♠a1 ♠b4 42.♠d3 ♠f8 43.b6 h6 44.♠e4 ♠c6
 45.♠b1 ♠xb1+ 46.♠xb1 f5 47.♠d2 ♠c5 48.♠a2
 ♠f7 49.♠c4 ♠e7 50.♠e5 1/2-1/2

Sokolov,I (2685) - Leko,P (2749) [D47]
 Corus A Wijk aan Zee (1), 15.01.2005
 [Notas: Abeln,Michiel]

1.d4 d5 2.c4 c6 3.♠c3 ♠f6 4.e3 e6 5.♠f3 ♠bd7
 6.♠d3 dxc4 7.♠xc4 b5 8.♠d3 ♠d6 9.0-0 0-0 10.h3
 [Um novo lance em partidas desse nível, porém sem
 grande sucesso. 10.♠d2 ♠b7 11.♠c1 ♠c8 12.♠e2
 b4 13.e4 c5 14.e5 ♠xf3 15.exd6 ♠d5 16.♠a6 ♠b8
 17.dxc5 ♠a5 18.♠d3 ♠xc5 19.♠c4 ♠ce4 20.a3
 ♠xd2 21.♠xd2 ♠d8 22.♠xd5 ♠xd6 23.♠d4 ♠xd5
 24.♠xa7 ♠a8 25.♠c5 ♠xc5 26.♠xc5 bxa3 27.bxa3
 ♠xa3 28.♠fc1 g6 29.♠f3 ♠f4 30.♠c7 e5 31.♠e1
 ♠fa8 32.g3 ♠a1 33.♠f1 ♠xe1+ 34.♠xe1 ♠a1+
 35.♠d2 ♠e6 36.♠b7 g5 37.♠e4 ♠a4 38.♠c3 ♠a1
 39.♠e4 ♠a4 40.♠c3 ♠a6 41.♠b5 ♠d4 42.♠d5 g4
 43.♠e3 ♠e6 44.♠b5 ♠f5+ 45.♠e4 ♠e7 46.♠d7
 f5+ 47.♠e3 ♠f7 48.♠d6+ ♠g6 49.♠d3 ♠g8
 50.♠d8 ♠f6 51.♠e3 ♠e7 52.♠f8 ♠d7 53.♠c4 f4+

54.♠e2 f3+ 55.♠e3 ♠g7 56.♠a8 ♠d4 57.♠a7+
 ♠h6 58.♠b6 ♠b4 59.♠a6 ♠g5 0-1 Lautier,J-
 Zvjaginsev,V/Tilburg NED 1998] 10...b4 [10...a6 é
 menos preciso, por causa de 11.e4 e5 12.dxe5
 ♠xe5 13.♠xe5 ♠xe5 14.♠e3 e as Peças brancas
 jogam em harmonia 14...♠b7 15.♠c2 ♠e8 16.♠ad1
 ♠e7 17.♠e2 ♠xe4 18.♠xe4 1-0 Mensch,E-
 Lassabe,N/France 2002/EXT 2003] 11.♠a4 [11.♠e4
 ♠xe4 12.♠xe4 ♠b7 13.♠d2 somente conduz à
 igualdade] 11...c5 12.dxc5 ♠xc5! [Uma resposta
 normal para jogadores experientes na Merano (Não
 tão bom é 12...♠xc5 13.♠xc5 ♠xc5 14.e4 e as
 Brancas têm clara vantagem). Normalmente,
 Brancas tomariam em "c5" e jogariam ♠b5+, mas só
 que aqui as Negras já rocam! Leko esperava que o
 adversário jogasse b3, o normal na posição...]
 13.♠c2 ♠e7 14.e4 ♠a5! [Um lance que deixou
 Leko muito confortável na partida] 15.a3? [Um
 engano, após o que Negras adquirem vantagem.
 Sokolov tinha visto o normal b3, mas quis fazer de
 imediato algo que favorecesse o Cavalo em "a4";
 contudo, por que jogar o "terrível" lance a3? [15.b3
 ♠a6 16.♠e2 ♠xd3 17.♠xd3 no post-mortem, Leko
 tentou mostrar uma vantagem de como bem ficavam
 as Negras aqui, mas falhou: 17...♠fd8 18.♠e2 ♠b6
 19.♠xb6 axb6 20.♠b2 ♠a6 21.♠fe1 ♠xe2
 22.♠xe2 ♠c5 23.♠e5=] 15...♠a6 Agora, Negras
 estão melhores 16.♠xa6 ♠xa6 17.axb4 ♠fc8
 18.♠b1 ♠b7 19.e5 ♠d5 20.♠c5 [20.♠d2 ♠xb4
 21.♠g5. Após a partida, ambos os jogadores
 cuidaram de algumas variantes mais agressivas,
 muito embora Sokolov declarasse que Leko nunca
 teria permitido um ataque da Dama inimiga a "h7",
 porque poderia jogar ♠f8: 21...♠xd2 (21...♠f8)
 22.♠xh7+ ♠f8 23.♠e4 ♠h6 24.♠d6] 20...♠xc5
 21.bxc5 ♠xc5 22.♠d2 [Leko pressentiu que mesmo
 obtendo ligeira vantagem, Sokolov não cometera
 qualquer erro e a partida sempre esteve equilibrada]
 22...♠b8 23.♠a2 ♠c7 24.♠c1 h6 25.♠xc7 ♠xc7
 26.♠a4 [Ameaçando ♠g4 com um perigoso ataque]
 26...♠b4 27.♠xb4 ♠xb4 28.♠a3 ♠d5 29.♠a1
 ♠c2 [Leko assim jogou porque quis complicar as
 coisas para Sokolov, que esteve inferior nos últimos
 minutos do controle. Sokolov, por seu turno, sentiu-
 se bastante contente após ♠c2, porque agora os
 lances eram forçados e ele não necessitava
 esforçar-se por encontrar outras alternativas. Se
 29...♠b7 30.b3 e não está claro como Negras
 podem melhorar a posição] 30.b3 ♠f4 31.♠xa7

♟xb3 32.♟a4 Única 32...♟xh3+ 33.♟h2 ♟xf2 34.♟e8+ ♟h7 35.♟xf7 ♟g6 [35...♟g4+ 36.♟h3 e Negras não têm nada melhor] 36.♟xg6+ ♟xg6 37.♟e7 ♟b6 38.♟d4 ♟g4+ 39.♟h3 ♟xe5 40.♟xe6+ ♟xe6 41.♟xe6 ♟f6 42.♟d4 h5 43.♟h4 g6 [Leko teve aqui uma idéia alternativa, que também conduz ao empate: 43...♟g6 44.♟e6 ♟h6 45.g4 ♟xg4 (45...hxg4 46.♟g3=) 46.♟xg7=] 44.♟e2 ♟g7 45.♟g5 ♟f7+ 46.♟h4 ♟h6 47.g4 g5+ 48.♟h3 h4 49.♟d4 ♟d6 50.♟f3 ♟e4 51.♟xh4 1/2-1/2

Short,N (2674) - Adams,M (2741) [C99]
Corus A Wijk aan Zee (1), 15.01.2005

1.e4 e5 2.♟f3 ♟c6 3.♟b5 a6 4.♟a4 ♟f6 5.0-0 ♟e7 6.♟e1 b5 7.♟b3 0-0 c3 d6 9.h3 ♟a5 10.♟c2 c5 11.d4 ♟c7 12.♟bd2 cxd4 13.cxd4 ♟c6 14.d5 ♟b4 15.♟b1 a5 16.♟f1 ♟d7 17.♟e3 ♟fc8 18.♟e2 ♟d8 19.♟g3 ♟b7 20.♟d2 ♟a6 21.♟c2 ♟b4 22.♟b1 ♟a6 23.♟c2 ♟b4 1/2-1/2

Topalov,V (2757) - Ponomarev,R (2700)
Corus A Wijk aan Zee (1), 15.01.2005 [B48]
[Mark Crowther]

1.e4 c5 2.♟f3 e6 3.d4 cxd4 4.♟xd4 ♟c6 5.♟c3 ♟c7 6.♟e3 a6 7.♟d2 ♟f6 8.0-0-0 ♟b4 9.f3 ♟e5 10.♟b3 b5 11.♟b1 ♟c4 12.♟xc4 bxc4 13.♟c1 ♟b7 14.♟e2 0-0 [Topalov tem vasta experiência nesta linha: 14...♟b8 15.b3 0-0 16.♟f4 ♟a8 17.♟d6+/- Topalov-Lutz, Sparkassen GP 2002 17...♟xd6 18.♟xd6 cxb3 19.axb3 a5 20.♟d4 ♟a6 21.♟a3 d5 22.exd5 exd5 23.♟f4 ♟e6 24.♟hd1 h6 25.♟cxd5 ♟xd5 26.♟xd5 ♟b8 27.♟f6+ gxf6 28.♟d8+ ♟xd8 29.♟xd8+ ♟h7 30.♟f8 ♟g6 31.♟g8+ ♟h5 32.♟g7 f5 33.♟d4 ♟c8 34.g3 1-0 Topalov,V-Lutz,C/Dortmund GER 2002/The Week in Chess 400] 15.♟d4 ♟b8 16.♟c1 d6 [Após a partida, Ponomarev propôs 16...♟a3 17.b3 ♟xc1 18.♟xc1 cxb3 19.cxb3 ♟d8 20.e5 ♟e8 21.♟e4, contudo, ainda assim as Brancas estão claramente melhores] 17.♟xc4 ♟d7 18.b3 ♟fc8 19.♟d3 a5 20.a3 ♟c5 21.a4 ♟e8 22.♟b2 ♟b4 23.♟a2 [Durante a partida, Topalov disse pressentir que deveria ter jogado 23.♟d4 d5. No entanto, após esse lance, no *post-mortem*, as linhas resultantes de tal decisão não o agradaram] 23...♟c5 24.♟xf6 gxf6 25.♟ec3 ♟c6 26.♟he1 ♟b6 27.f4 ♟h8 28.♟e2 ♟g8 29.g3 ♟bd8 30.♟c4 ♟d7 31.♟ed2

♟b7 32.♟e2 ♟c6 33.♟h5 ♟b6 34.♟h4 ♟d8 35.f5 exf5 36.exf5 ♟g5 37.♟f4 ♟e7 38.♟d5 ♟e5 39.g4 ♟xd5 40.♟xd5 ♟xd5 41.♟xd5 ♟e7 42.♟f3 ♟e1+ 43.♟d1 ♟h4 44.h3 h5 45.♟c3 hxg4 46.hxg4 ♟xg4 47.♟d5 [Após a partida, Topalov indicou a seguinte linha: 47.♟e2 ♟g7 48.♟h1 ♟g5 49.♟h3 ♟f8 50.♟h8+ ♟e7 51.♟c8] 47...♟g7 48.♟h1 ♟g3 49.♟d1 ♟d4 50.♟xd4 ♟xd4 51.♟c1 ♟g5? [O lance perdedor. Negras deveriam ter jogado: 51...♟f3 52.♟h5 ♟c5 53.c3 com algumas chances de sobrevivência] 52.♟f1 ♟g2 53.c3 ♟e5 54.♟d1 ♟f8 55.♟d2 ♟g1+ 56.♟c2 ♟e8 57.b4 ♟d7 58.bxa5 ♟c8 59.♟b4 ♟g5 60.♟d5 ♟xf5 61.♟b5 ♟f2+ 62.♟b3 ♟f3 63.♟d5 ♟d3 64.♟c4 1-0

Kramnik,V (2754) - Topalov,V (2757) [B90]
Corus A Wijk aan Zee (2), 16.01.2005

1.e4 c5 2.♟f3 d6 3.d4 cxd4 4.♟xd4 ♟f6 5.♟c3 a6 6.♟e3 [Topalov já jogou esta posição antes – e não com resultados favoráveis – contra o próprio Kramnik. Aqui, Topalov optou por e6, em razão de que nas partidas anteriores, jogou e5] 6...e6 [6...e5 7.♟f3 (7.♟b3 ♟e6 8.f3 ♟bd7 9.♟d2 b5 10.0-0-0 h5 11.♟d5 ♟xd5 12.exd5 g6 13.♟b1 ♟b6 14.♟c3 ♟e7 15.♟c6+ ♟bd7 16.♟b6 ♟xb6 17.♟xa8+ ♟b8 18.♟a5 ♟fd7 19.♟c6 ♟g5 20.♟a7 ♟xc6 21.♟xb6 ♟xb6 22.dxc6 ♟e7 23.♟d3 ♟c8 24.♟a3 ♟a4 25.c4 ♟xc6 26.♟e2 ♟b6 27.cxb5 axb5 28.♟xb5 ♟xb5 29.♟xa4 f5 30.♟d1 ♟e3 31.a3 d5 32.b4 d4 33.♟a5 ♟xa5 34.bxa5 ♟d6 35.♟c2 e4 36.fxe4 fxe4 37.♟e1 1-0 Kramnik,V-Topalov,V/Linares ESP 2004/The Week in Chess 486 (37)] 7...♟e7 8.♟c4 0-0 9.0-0 ♟e6 10.♟b3 b5 11.♟e2 h6 12.a3 ♟bd7 13.♟h4 ♟e8 14.♟f5 ♟f8 15.♟fd1 ♟c7 16.♟f3 ♟h7 17.♟d5 ♟xd5 18.♟xd5 ♟xd5 19.♟xd5 ♟f6 20.♟d2 ♟e6 21.g4 ♟b7 22.♟g3 ♟c8 23.h4 g6 24.g5 ♟e8 25.h5 ♟g7 26.hxg6+ fxxg6 27.gxh6 ♟h5 28.♟hx5 gxh5 29.♟f5+ ♟g6+ 30.♟h1 ♟e7 31.f3 ♟f6 32.♟hx5 ♟g3 33.♟f2 d5 34.♟f1 ♟xg1+ 35.♟xg1 d4 36.♟g5 ♟g6 37.♟xg6+ ♟xg6 38.♟g2 ♟h7 39.♟f6 ♟d6 40.♟g7 a5 41.♟f1 a4 42.♟e1 ♟b8 43.♟d1 b4 44.axb4 ♟xb4 45.♟c1 ♟b7 46.♟g5 a3 47.bxa3 ♟xa3+ 48.♟d2 ♟b2 49.♟xe5 d3 50.♟g5 dxc2 51.♟xc2 1-0 Kramnik,V-Topalov,V/GpA, Cap D'Agde FRA 2003 (51)] 7.f3 b5 8.g4 h6 9.♟d2 [Aqui, a linha principal é ♟bd7, mas Topalov linha preparado algo especial] 9...b4 10.♟a4 [isto é mais forte que ♟ce2] 10...♟bd7

11.0-0-0 [11.♟c6? ♟c7 12.♞xb4 d5 13.exd5 ♟a5] 11...♞e5N [Esta é a novidade que Topalov muito analisou com o seu "segundo", Danailov. Eles estudaram muitas possibilidades para as Brancas nesta posição: 11...♟a5 12.b3 d5 13.e5 ♞xe5? 14.♞c6 ♞xc6 15.♞b6] 12.♟xb4 [Muito provavelmente, a resposta escolhida pela maioria dos principiantes. Uma alternativa indicada por Kramnik e Topalov é 12.b3 ♞d7 13.♞b2 d5 com jogo complicado] 12...♞d7 13.♞b3? ♞b8 14.♟a3 [Kramnik pretendia jogar 14.♞b6, mas só agora deuse conta de que isto conduziria a uma clara vantagem para as Negras 14...♞c6 15.♟a4 ♞xb6 16.♞xb6 ♟xb6 17.♟xa6 ♟e3+] 14...♞xf3 15.h3? [De acordo com Topalov, as Brancas tinham aqui uma oportunidade final para complicar a partida após 15.♞xa6 ♞xg4; se 15.♞g2? ♞e5, com a ameaça ♞c4, ganhando] 15...♞xe4 [Agora, as Negras têm Peão de vantagem e uma agradável posição, além do que a Dama inimiga está em má posição] 16.♞e2 ♞e5 17.♞he1 ♟c7 18.♞d4 ♞c6 19.♞c3 d5 20.♞bc5 ♟a7 0-1

Anand,V (2786) - Leko,P (2749) [B33]
Corus A Wijk aan Zee (2), 16.01.2005

1.e4 c5 2.♞f3 ♞c6 3.d4 cxd4 4.♞xd4 ♞f6 5.♞c3 e5 6.♞db5 d6 7.♞g5 a6 8.♞a3 b5 9.♞xf6 gxf6 10.♞d5 f5 11.c3 ♞g7 12.exf5 ♞xf5 13.♞c2 0-0 14.♞ce3 ♞e6 15.♞d3 f5 16.0-0 ♞a7 17.a4 ♞e7 18.♞xe7+ ♞xe7 19.axb5 axb5 20.♞xb5 d5 21.♞a6 f4N [21...♞h8 já foi tentado antes] 22.♞c2 [Anand viu-se subitamente desafiado a achar algo contra a Svesnikov de Leko. Provavelmente, esta variante parece ser muito boa para ser jogada em casa com um computador. As Brancas perdem um Peão e talvez, com a ajuda do Fritz, pudessem descobrir todo o tipo de recursos. Na prática, a posição das Brancas é muito difícil: as Negras têm uma iniciativa muito perigosa e o tato de Leko dizia-lhe já estar melhor no lance 22, quando teve a idéia de pôr a Dama em "d6", o Bispo em "c8" e atacar com d4] 22...♞c8 23.♞a8 ♟d6 24.♞b4 ♞b7 25.♞a7 d4 26.♞a6 [Anand pensou por muito tempo neste lance, com o propósito de tentar achar um modo seguro para conseguir o empate. Se havia um, Leko admitiu depois da partida não o ter encontrado e, acresce dizer, Anand perdeu após uma simples sutileza na posição] 26...♞xg2! [A partida está

terminada] 27.♞c4+ [Anand planejava jogar 27.♟b3+ ♞d5 28.♞xd5 ♞xa7 esquecendo-se que já não há um bom xeque a descoberto] 27...♞h8 28.♞a6 ♟c5 29.♞xg2 f3+ 30.♞h1 ♟xc4 31.♞c6 ♟b5 32.♞d6 e4 33.♞xd4 ♞xd4 34.♟xd4+ ♟e5 35.♟xe5+ ♞xe5 36.♞c2 ♞b8 37.♞e3 ♞c5 38.h3 ♞xb2 39.c4 ♞g5 40.♞h2 ♞g8 41.h4 ♞g6 42.♞h3 ♞f7 43.♞f5 ♞c2 44.♞e3 ♞d2 45.c5 ♟e6 46.c6 ♞g8 47.c7 ♞c8 48.♞g3 ♞xc7 49.♞f4 ♞d4 50.♞a1 ♞f7+ 51.♞g3 ♞d8 52.♞a6+ ♟e5 53.♞g4+ ♟d5 54.♞f6+ ♞xf6 55.♞xf6 ♟e5 56.♞h6 ♞g8+ 57.♞h3 e3 0-1

Adams,M (2741) - Morozevich,A (2741)
Corus A Wijk aan Zee (2), 16.01.2005 [C42]

1.e4 e5 2.♞f3 ♞f6 3.♞xe5 d6 4.♞f3 ♞xe4 5.d4 d5 6.♞d3 ♞d6 7.0-0 0-0 8.♞e1 ♞f5 9.c4 c6 10.♟b3 ♞d7 11.♞c3 ♞xc3 12.♞xf5 ♞xf5 13.bxc3 b6 14.cxd5 cxd5 15.♟b5 ♟d7 16.a4 ♞d8 17.g3 ♞c7 18.♞g5 f6 19.♞d2 ♞c6 20.c4 ♞e7 21.♞ac1 a6 22.♟xd7 ♞xd7 23.c5 ♞f7 24.♞b4 bxc5 25.♞xc5 ♞f5 26.♞b1 ♞a5 27.♞e2 h5 28.♞b3 g5 29.♞xg5+ fxg5 30.♞f3 ♞d8 31.♞xf5+ ♞f6 32.h3 a5 33.♞b2 ♞a6 34.♞b5 ♟e6 35.♞f3 g4 36.hxg4 hxg4 37.♞f4 ♞g7 38.♞b2 ♞g5 39.♞g2 ♞c6 40.♞b7 ♞g6 41.♞a7 ♞d8 42.♞f8 ♞c7 43.♞e8+ ♞d7 44.♞e7+ ♟c8 45.♞a8+ ♟b7 46.♞xa5 ♞gf6 47.♞a7+ ♟c8 48.♞g7 ♞fe6 49.♞g8+ 1-0

Van Wely,L (2679) - Bruzon,L (2652) [D63]
Corus A Wijk aan Zee (2), 16.01.2005

1.d4 d5 2.c4 e6 3.♞c3 ♞f6 4.♞g5 ♞e7 5.e3 ♞bd7 6.♞f3 0-0 7.♞c1 dxc4 8.♞xc4 a6 9.a4 c5 10.0-0 cxd4 11.exd4 ♞b6 12.♞d3 ♞d7 13.♞b1 ♞c6 14.♞e5 ♞fd7 15.♟d3 g6 16.♞xc6 bxc6 17.♞h6 ♞e8 18.♞e4 ♞d5 19.♞d2 ♟b6 20.a5 ♟b5 21.♟xb5 cxb5 22.♞c6 ♞ec8 23.♞fc1 ♞xc6 24.♞xc6 ♞b4 25.♞xb4 ♞xb4 26.♞c7 ♞f8 27.♞d6 ♞d8 28.♞xf7 ♞xd4 29.♞h6+ ♟h8 30.♞f7+ ♟g8 31.♞h6+ ♟h8 32.♞f7+ 1/2-1/2

Ponomarev,R (2700) - Polgar,J (2728)[B90]
Corus A Wijk aan Zee (2), 16.01.2005

1.e4 c5 2.♞f3 d6 3.d4 cxd4 4.♞xd4 ♞f6 5.♞c3 a6 6.♞e3 e5 7.♞b3 ♞e6 8.f3 ♞bd7 9.♞d2 ♞e7 10.0-0 ♞c8 11.g4 ♞b6 12.♞b1 0-0 13.h4 a5 [Uma

idéia muito interessante, que não era parte da preparação para esta partida. 13...♟c7 14.h5 h6 15.g5 hxg5 16.♟xg5 d5 17.♟g1 ♟f8 18.♟d3 d4 19.♟d5 ♟xd5 20.exd5 ♟bxd5 21.♟h6 ♟e8 22.♟xg7 ♟xg7 23.h6 ♟f6 24.hxg7 ♟xg7 25.♟h6 f6 26.♟c5 ♟d6 27.♟h7+ ♟f8 28.♟c4 ♟e8 29.♟e4 ♟e7 30.♟xd5 1-0 Grischuk,A-Ftacnik,L/Calvia ESP 2004/The Week in Chess 520 (30) 14.g5 ♟h5 15.♟xa5 ♟a8 16.♟b3 ♟g3 17.♟xb6 [Forçado, muito pior é: 17.♟g1 ♟xf1 18.♟xf1 ♟c4] 17...♟xb6 18.♟h2 ♟xf1 19.♟xf1 ♟a6 20.♟d1 b5 [20...♟fc8? 21.a3 b5 22.♟a2 e as Negras não têm compensação] 21.♟c1 ♟c4 22.b3 [Aqui, bem que as Negras gostariam de jogar 22...d5, visto que se Brancas capturam em "c4", as Negras iniciam violento ataque. O problema é que Ponomarev pode impedir a ruptura em "d5"] 22...♟fb8 23.♟d5 ♟xd5 24.♟xd5 b4 [As Negras têm compensação pelo Peão, mas não está claro que tipo de compensação possuem...] 25.♟hd2 ♟c8 26.♟d3 ♟a3 27.♟b5 ♟a7 28.♟e2 ♟c6 29.♟d5 g6 [Um bom lance, de vez que agora os Peões brancos em "h4" e "g5" estão vulneráveis e as Negras têm a opção de jogar h6 (não imediatamente, porque Brancas reagem com h5!)] 30.♟b5 ♟a6 31.a4 bxa3 32.♟a2 ♟d8 33.♟c4 ♟a5 34.♟c3 a2+ 35.♟a1 ♟b6 [Marin, o treinador de Judit, pensou que Negras deveriam jogar 35...♟f2; no entanto, isso colide com 36.♟b7] 36.♟xa5 ♟xa5 37.♟d5 ♟f2 38.♟c6 ♟f8 39.♟xa2 ♟xh4 [Não é tão simples aqui para as Negras mas, depois deste lance, as Brancas claramente estão superiores. Provavelmente, ♟d8 teria salvado a partida] 40.♟xd6 ♟d8 [40...♟xg5 41.♟f6+ ♟g7 42.♟xf8+ ♟xf8 43.♟xh7+++] 41.♟f6+ ♟xf6 42.gxf6 ♟a8+ 43.♟b2 h5 44.♟e7 ♟f2 [Ponomarev deixa passar aqui ♟d7, com rápida vitória. Afortunadamente, porém, a posição ainda é vencedora] 45.♟d8+ ♟xd8 46.♟xd8+ ♟h7 47.♟e7 ♟d4+ 48.♟a2 ♟h6 49.♟xf7 ♟c5 50.♟g7+ ♟g5 51.♟e7 ♟xc2+ 52.♟a3 ♟c1+ 53.♟b4 ♟d2+ 54.♟b5 ♟d3+ 55.♟a5 ♟c3+ 56.b4 1-0

Grischuk,A (2710) - Short,N (2674) [C91]
Corus A Wijk aan Zee (2), 16.01.2005

1.e4 e5 2.♟f3 ♟c6 3.♟b5 a6 4.♟a4 ♟f6 5.0-0 ♟e7 6.♟e1 b5 7.♟b3 d6 [7...0-0. Durante a partida, Short tentou lembrar-se de uma partida de Shirov, com mesma estrutura. Shirov tinha dito em suas

notas que obtivera uma agradável vitória contra Bacrot, muito embora Tal tivesse declarado que Negras estivessem melhores na posição. Shirov, todavia, discordou! 8.c3 d5 9.d4 exd4 10.e5 ♟e4 11.cxd4 ♟g4 12.♟c3 ♟xf3 13.gxf3 ♟xc3 14.bxc3 f5. Embora se parecesse ao jogo de Grischuk, aqui Brancas têm um tempo extra e um ataque muito mais rápido. 15.♟h1 ♟a5 16.♟g1 ♟d7 17.♟e2 ♟e6 18.♟g5 c6 19.♟c2 ♟a7 20.f4 ♟h8 21.♟h5 ♟a3 22.♟g3 ♟c4 23.♟ag1 ♟f7 24.♟h4 ♟d2 25.♟h3 ♟g8 26.f3 ♟c4 27.♟d3 ♟b2 28.♟b1 ♟c4 29.♟f6 ♟d6 30.♟e7 ♟xe7 31.♟xe7 1-0 Shirov,A-Bacrot,E/Bundesliga 2003 (31) 8.c3 0-0 9.d4 ♟g4 10.♟e3 exd4 11.cxd4 d5 12.e5 ♟e4 13.♟c3 ♟xc3 14.bxc3 f5 [Neste torneio, Suat Atalik é "o segundo" de Short e nos informou que esta linha eles ainda a estavam estudando] 15.♟c1 ♟xf3 16.gxf3 ♟a5 17.♟d1 ♟c4 18.f4 [Até aqui, Atalik estava bastante contente porque o Bispo branco em e3 é horrível!] 18...♟a3 19.♟c2 ♟h4 20.♟f3 c6 21.♟h1 ♟ae8 22.♟g1 ♟e6 23.♟g2 ♟h6 [As Negras parecem estar bastante ativas, mas Grischuk declarou após o término da partida, que ele estava jogando para vencer, aqui] 24.♟ag1 ♟f7 [Durante a partida, Atalik e Marin ("o segundo" de Judit Polgar) analisaram 24...♟h3 25.♟e2 ♟h8 com a idéia de ♟b2 e as Brancas poderiam estar em bela dificuldade] 25.♟e2 [Para capturar o forte Cavalo em "c4". 25...♟h3 [25...♟b6 26.♟d3 ♟h3 27.♟e2 ♟a4 28.♟d2 e as Brancas estão melhores] 26.♟xc4 bxc4? [Um erro que não foi punido: 26...dxc4! 27.♟d1 ♟h5 28.d5 ♟xd1 29.♟xd1 cxd5 30.♟xd5 ♟c6 e as Negras não estão piores, e bem que poderiam obter algumas chances de contrajogo, até mesmo jogando ♟b7 e a5-b4 em algum outro momento] 27.♟b1 ♟f8 28.♟g1? [Aqui, Brancas estariam melhores após 28.♟e2 ♟h5 29.f3 e Short certamente ficaria bem preocupado devido a que deveria perder o Peão de "a", e ficar em posição muito inferior] 28...♟e7 29.♟b8 ♟ee6 30.♟b2 ♟eg6 31.♟xf8+ ♟xf8 32.♟b8+ ♟e7 33.♟c7+ ♟e8 34.♟c8+ ♟e7 1/2-1/2

Svidler,P (2735) - Sokolov,I (2685) [C80]
Corus A Wijk aan Zee (2), 16.01.2005

1.e4 e5 2.♟f3 ♟c6 3.♟b5 a6 4.♟a4 ♟f6 5.0-0 ♟xe4 6.d4 b5 7.♟b3 d5 8.dxe5 ♟e6 9.♟bd2 ♟c5 10.c3 d4 11.♟xe6 ♟xe6 12.cxd4 ♟cxd4 13.a4 ♟b4 14.axb5 ♟xb5 15.♟a4 ♟e7 16.♟e4 0-0

17.♖d1 ♘c8 18.♗g5 ♜xg5 19.♜exg5 h6 20.♜e4
 ♜e6 21.h3 c5 22.♖ac1 ♖ac8 23.♗c4 ♖c7
 24.♗xe6 fxe6 25.♖a1 ♖a8 26.♖a5 ♖c6 27.♖d7
 ♖a7 28.♖xa7 ♜xa7 29.♜fd2 ♖b6 30.♜c4 ♜c6
 31.♜xb6 ♜xa5 32.♜c8 ♜f8 33.♜cd6 ♖b3 34.♜f1
 ♜xd6 35.exd6 ♜f7 36.♜e2 c4 37.♜d1 ♜d4
 38.♜c5 e5 39.♜d2 ♖b5 40.d7 ♜e7 41.f3 g5
 42.♜c2 ♜d8 43.♜d2 1/2-1/2

Leko,P (2749) - Svidler,P (2735) [B90]
 Corus A Wijk aan Zee (3), 17.01.2005

1.e4 [Após este lance, Svidler começou a pensar. Na sua partida contra Kramnik, Leko jogou 1.d4, e é bem provável que Svidler estivesse esperando o mesmo lance] 1...c5 2.♜f3 d6 3.d4 cxd4 4.♜xd4 ♜f6 5.♜c3 a6 6.f3 e5 7.♜b3 ♜e6 8.♜e3 ♜e7 [Em partidas anteriores, Svidler escolheu outra linha. 8...♜bd7 9.g4 ♖b6 10.g5 ♜h5 11.♗d2 ♖c8 12.0-0-0 ♜e7 13.♖b1 0-0 14.♖g1 ♜c7 15.♗f2 ♜c4 16.♜xc4 ♜xc4 17.♜a4 b5 18.♜b6 ♖b8 19.♜d5 ♜xd5 20.♖xd5 f5 21.gxf6 ♜xf6 22.♖d3 b4 23.♗g2 ♖f7 24.♗h3 a5 25.♜d2 a4 26.♗e6 ♜f8 27.b3 ♖e8 28.♗c4 ♜a5 29.bxa4 ♗xa4 30.♖d1 ♖a8 31.♗b3 ♜e8 32.♗xa4 ♖xa4 33.♖b2 1/2-1/2 Leko,P-Svidler,P/Dortmund GER 2004/The Week in Chess 508 (33)] 9.♗d2 0-0 10.0-0-0 ♜bd7 11.g4 ♗c7 12.♖b1 b5 13.g5 ♜h5 14.♜d5 ♜xd5 15.exd5 ♜b6 [Leko já tinha estudado esta posição há aproximadamente três anos; no entanto, frente ao tabuleiro, é bem provável que já não possa lembrar-se de tudo] 16.♖g1 [O normal é 16.♜a5 ♜xd5 17.♗xd5 ♗xa5. De acordo com Leko, nesta posição não há nada especial para as Brancas; por conseguinte, quis ele criar algo novo. 18.♖g1 g6 19.♜d3 ♖fe8 20.c4 ♖ab8 21.cxb5 axb5 22.♖g4 ♜g7 23.f4 ♜f8 24.♖f1 e4 25.♜xe4 ♜f5 26.♜d2 ♗c7 27.♖c1 ♜d7 28.♖gg1 b4 29.♖ge1 ♜e7 30.♖d3 d5 31.♜g2 ♜g7 32.♜h3 ♗d6 33.♜e2 ♖ed8 34.♜e3 d4 35.♜d2 ♜d5 36.♜a1 ♜xf4 37.♜xf4 ♗xf4 38.♖g1 ♖e8 39.♖b1 ♖e3 40.♖xe3 dxe3 41.♗c2 ♖e8 42.♜d7 ♗f2 43.♖c1 ♖d8 44.♗xf2 exf2 45.♜b5 ♖d5 46.♜f1 ♖xg5 47.♖d1 ♖g1 48.a4 bxa3 49.bxa3 ♖g4 50.♜c2 ♜e5 51.♖b3 ♜h2 52.a4 ♖e4 53.a5 ♖e1 54.♜c2 ♖xd1 55.♜xd1 ♜c7 56.a6 ♜b6 57.♜e2 ♜g7 58.♜f3 h5 59.♜f4 ♜a7 60.♜g5 f6+ 61.♜f4 ♜h6 62.♜d3 f5 63.♜f1 h4 64.♜h3 ♜h5 65.♜f1 ♜b6 66.♜h3 ♜a7 67.♜f1 ♜h6 68.♜h3 ♜g7 69.♜g5 ♜e3+ 70.♜xh4

♜f6 71.♜g3 g5 72.♜f1 g4 73.♜d3 ♜g5 74.♜g2 f4 75.♜e4 ♜a7 76.♜f1 ♜h4 77.♜b7 f3 78.♜xf3 1/2-1/2 Grischuk,A-Sadvakasov,D/Mainz GER 2004/The Week in Chess 509 (78)] 16...♖ab8 [Leko tinha visto esta posição na primeira rodada e estimou que era uma idéia muito interessante. No entanto, a continuação aqui jogada é muito mais forte!] 17.♖g4 [♜a5 ainda não nos mostra nada de especial, por isso ambos os jogadores estão tentando melhorar sua posição aguardando um momento favorável para jogá-lo. 17.h4 g6 18.f4 ♜xf4 19.♜xf4 exf4 20.♗xf4 ♖fe8 Nijboer-Mamedyarov, grupo B, de Corus 2005, 1ª rodada] 17...g6 [Para o jogador comum, esta é uma posição cheio de vida, mas Leko declarou que era muito difícil de se propor um lance razoável e que é quase um caso mútuo zugzwang! 17...♜c4? 18.♜xc4 bxc4 19.♗c3] 18.h4 [Se 18.♖b4, este lance em nada ajudaria a um possível futuro ganho de tempo, com o objetivo de um ataque à "f7". 18...♖fc8 19.♜a5 ♜xd5 20.♗xd5 ♗xa5] 18...♜g7 [18...♖fc8 19.♜a5 ♜xd5 20.♗xd5 ♗xa5 21.♜c4 ♖f8 22.♜b3 ♗c7 23.♗e4 e já é tempo de as Brancas colocarem o seu Bispo com segurança em "d5", com vantagem; 18...f5 19.♖b4 ♜c4 20.♜xc4 (20.♗c3? ♜a3+) 20...bxc4 21.♜a5! e as Brancas estão claramente melhores, porque 21...♗xa5 falha: 22.♖xb8 ♜xd2 23.♖xf8+ ♜xf8 24.♖xd2; 18...♜d8 19.♜a5 ♜xd5 20.♗xd5 ♗xa5 favorável às Brancas] 19.♜xb6 ♗xb6 20.♜a5 [Dessa forma, as Brancas venceram a batalha teórica, e as Negras reagem tardiamente com ♜f5-d4, com o propósito de fixarem esse Cavalos em "c6"] 20...♖fc8 21.♜c6 [Leko viu a possibilidade de o adversário ceder a qualidade, entretanto avaliou a troca como melhor para as Brancas. A alternativa 21.♜d3 ♜h5 não é tão clara, uma vez que o Cavalos alcança "f4"] 21...♖xc6 22.dxc6 ♜f5 [22...♗xc6 23.♗d5 ♗xd5 24.♖xd5 ♜f5 25.♖d3+/-] 23.♖e4 ♗xc6 24.♜g2 [Leko afirmou ser este o lance decisivo. ♜h3 é menos claro, porque as Negras podem mover o seu Cavalos, após ♜g3-♜h5, alcançando "f4" novamente] 24...♜d8 25.f4 ♜c5 [25...♗c7 é respondido com 26.h5 e as Brancas estão posicional e materialmente melhores. 26...exf4 27.hxg6 hxg6 28.♗xf4] 26.♗e1 ♖c8 27.c3 [27.♖d2 era a alternativa. Leko avaliou tudo o que o Cavalos pudesse fazer, e nada temeu: 27...exf4? 28.♜h3+/-] 27...b4 28.♖xb4 ♜e3 29.♖d2 [E o Peão em "f4" está protegido pela Torre de "b4"] 29...a5 30.♖e4 [A primeira idéia que Leko teve

aqui foi a de uma rápida vitória com: 30.♖b7 ♘xg2 31.♖xg2 ♗c6 32.♖xe7 ♗xg2 33.♗e5 ♖b8 34.b3 a4 35.exd6+; entretanto, percebeu que isto é uma outra história, porque as Negras podem jogar, após 30.♖b7, o lance intermediário ♘xg5! e tudo mais já não é tão claro] 30...♗c4 31.♖xc4 [Claro está que Brancas podem jogar 31.♖de2, mas depois de 31...a4, o adversário ainda está no jogo] 31...♗xc4 32.♗e5 ♗e6 [Também é perdedor 32...dxe5 33.♗xe5 ♘f8 34.♘d5 ♗xh4 (34...♗f1+ 35.♗c2 e as Negras não têm mais xeques) 35.♘f7+ ♗xf7 36.♗d5+ ♗g7 37.♗d7++-] 33.♖e2 d5 34.♗f1 ♗a6 35.♖d2 ♗c4 [Um último bom lance das Negras. Agora, ainda restam alguns problemas para as Brancas resolverem] 36.♖d4 ♗xf1+ 37.♘f1 ♖d8 38.b4 axb4 39.cxb4 ♘f8 [A alternativa 39...♖b8 40.a3 ♘c5 41.♖xd5 ♘xb4 42.axb4 ♖xb4+ 43.♗c2 ♖xh4 pode não ser tão simples ganhar, mas é muito mais fácil de responder 39...♖b8 com 40.b5 e branco ganha] 40.♘g2 [A alternativa 40.a3 ♘g7 41.♘g2 ♘xe5 42.♖xd5 ♖xd5 43.♘xd5 ♗f8 também poderia ganhar, mas pelo menos podem as Negras trazerem seu Rei ao jogo] 40...♖e8 41.♘xd5 [Inicialmente, Leko viu a incrível linha: 41.a4 ♖xe5 42.a5 ♖e1+ 43.♗c2 ♖e2+ 44.♗b3 ♖xg2 45.a6 ♖g1 46.♖d2 ♖b1+ 47.♖b2 ♖xb2+ 48.♗xb2 ♘g7+ 49.♗b3 ♘d4+; contudo, realmente não há a menor necessidade de se fazer a vida mais difícil] 41...♖xe5 42.a4 [Leko pensou por muito tempo neste lance, porque não conseguia ver ganho imediato!] 42...♗g7 [Esta é a linha por que Leko pensou tão profundamente: 42...♘xb4 43.♘f7+ ♗xf7 44.♖xb4 ♗e6 e aqui levou algum tempo antes de que Leko achasse 45.♖d4! (A linha inicial era a que não estava satisfazendo a Leko: 45.♖b6+ ♗d7 (45...♗f5? 46.♖b5+-) 46.♖b7+ ♗c6 47.♖xh7 ♖e4 48.♖h6 ♗c5 não é tão simples o ganho para as Brancas) 45...h6 46.gxh6 ♖h5 47.♗c2 ♖xh6 48.a5 ♖h5 49.♖a4 ♖h7 50.a6 ♖a7 com ganho fácil para as Brancas] 43.♘b3 h6 [Após 43...f6 44.a5 é ganhador] 44.gxh6+ ♗xh6 45.♘f7 g5 46.h5 [Com este Peão ainda no tabuleiro, as Negras não poderão sacrificar o seu Bispo, com o objetivo de se salvarem na partida] 46...♖e7 47.♘g6 ♖a7 48.b5 ♘c5 49.♖c4 ♘f2 50.♗c2 ♖e7 51.♗b3 ♖e5 52.♖e4 ♘c5 53.♗b4 ♖c1 54.♗a5 ♖g1 55.b6 g4 56.b7 ♖b1 57.♖e2 1-0

Polgar,J (2728) - Kramnik,V (2754) [B33]
Corus A Wijk aan Zee (3), 17.01.2005

1.e4 c5 2.♗f3 ♗c6 3.d4 cxd4 4.♘xd4 ♗f6 5.♘c3 e5 6.♗db5 d6 7.♗g5 a6 8.♗a3 b5 9.♘d5 ♖e7 10.♘xf6 ♘xf6 11.c3 ♘g5 12.♗c2 0-0 13.a4 bxa4 14.♖xa4 a5 15.♗c4 ♖b8 16.b3 ♗h8 17.♗e2 f5 18.h4 ♗f6 19.exf5 ♘xf5 20.♗c3 ♘d7 21.♘d3 ♗e7 22.♗xe7 ♗xe7 23.♘d5 ♗f7 24.♖xa5 ♘d8 25.♖a7 ♗xd5 26.♖xd7 [Polgar já tinha refletido por mais de uma hora, contra os 15 minutos de Kramnik. No entanto, é bem provável que até mesmo para ela, a posição pode não ter sido completamente nova] 26...♖xb3 27.♗g4 [A alternativa 27.♗e4 ♗e6 28.♖h5 h6 29.0-0 ♖xc3 não parece trazer qualquer coisa de novo. 27...♗f6 28.♗f5 ♗g8 29.0-0 e infelizmente 29.h5 falha para 29...e4 e a Dama branca está em dificuldade] 29...♖xc3 30.♖xd6 [30.h5 ♘h4 31.♗e4 ♖f4 32.♗e2 e novamente não está claro se Brancas alcançaram qualquer coisa] 30...♘h4 [Aqui, Kramnik começou realmente pensar pela primeira vez. É provável que esta posição ou algo bem parecido já estava no livro de Svesnikov] 31.♗xe5 ♘xf2+ 32.♖xf2 ♖c1+ 33.♗h2 [33.♖f1 ♖xf1+ 34.♘x1 ♗f8 35.♖e6 (35.♗f4 ♖xf1+ 36.♗xf1 ♗xd6) 35...♖xf1+ 36.♗h2] 33...♖xf2 34.♖h6 ♖cf1 [Há muitas maneiras de as Negras conseguirem o empate, mas é fato que devem tentar pôr um pouco de pressão] 35.♖xh7+ ♗xh7+ 36.♘h7 ♗xh7 [Este final está empatado] 37.♗h5+ ♗g8 38.♗e8+ ♖f8 39.♗e6+ ♖f7 40.♗g3 ♖d8 41.♗g4 ♗f8 42.♗g5 ♖f6 43.♗b3 ♖dd6 44.♗b8+ ♗f7 45.♗b3+ ♖de6 46.g4 ♗g8 47.♗h4 ♗h7 48.♗d3+ ♖g6 49.♖f5 ♖ef6 50.♗e4 ♖c6 51.♗g3 ♖c3+ 52.♗h4 ♖c5 53.♗g3 ♖h5 54.♗b1 ♖a5 55.♗e4 ♖a1 56.♗f5 ♖g1+ 57.♗f2 ♖h1 58.♗g3 ♖g1+ 59.♗f2 ♖1xg4 1/2-1/2

Morozevich,A (2741) - Grischuk,A (2710)
Corus A Wijk aan Zee (3), 17.01.2005 [B21]

1.e4 c5 2.f4 [Esta lance era para ser uma surpresa, mas parece que Grischuk não foi o surpreendido na partida!] 2...e6 3.♗f3 d5 4.d3 [O mais comum é: 4.♗b5+ ♘d7 (4...♘d7 5.e5 a6 6.♘xd7+ ♘xd7 7.d4 ♘h6 8.♘e3 ♗f5 9.♘f2 ♗b6 10.b3 ♖c8 11.c3 cxd4 12.♘xd4 ♘xd4 13.♘xd4 ♘c5 14.0-0 0-0 15.a4 ♘xd4+ 16.cxd4 ♖c2 17.♗a3 ♖c3 18.♖b1 ♖fc8 19.♗d2 ♗b4 20.♗c2 ♗b6 21.♗a3 ♖3c6 22.♖b2

♘c7 23.h3 ♘d8 24.♟c2 ♘h4 25.♟h2 ♘c3
 26.♟e3 b5 27.♟f3 ♘d8 28.♟g3 ♟h8 29.♟e2
 ♘h4 30.♟g4 ♟e7 31.♟g3 ♟a3 32.♟d2 ♟a1
 33.♟a2 ♟b1 34.♟b2 ♟e4 35.axb5 ♟d3 36.♟f2
 axb5 37.♟c2 ♟xg3 38.♟xg3 ♟d3+ 39.♟h2 ♟c3
 40.♟e1 b4 41.♟c2 ♟xb3 42.♟xc8+ ♟xc8
 43.♟h4 h6 44.♟d8+ ♟h7 45.♟xc8 ♟c4 46.♟b7
 b3 47.♟f3 ♟c2 48.♟xf7 b2 49.f5 b1♟ 50.♟g6+
 ♟h8 51.♟e8+ ♟h7 52.♟g5+ hxg5 53.♟g6+ 1/2-
 1/2 Minasian,A-Sutovsky,E/Istanbul TUR
 2003/The Week in Chess 449 (53)) 5.♟xd7+
 ♟xd7 6.d3 ♟d6 7.0-0 ♟e7 8.c4 0-0 9.♟c3 ♟c7
 10.♟e2 dxc4 11.dxc4 ♟a5 12.♟d1 ♟c6 13.♟f2
 ♟e7 14.♟e3 ♟ad8 15.e5 f6 16.♟e4 fxe5
 17.♟xe5 ♟cxe5 18.fxe5 ♟xf1+ 19.♟xf1 ♟f8
 20.♟xf8+ ♟xf8 21.♟g4 ♟e7 22.♟g5 ♟f8 23.h3
 ♟c7 24.♟e4 ♟d8 25.♟f3 ♟c7 26.a3 ♟e7 27.h4
 ♟b6 28.♟c2 1/2-1/2 Balashov,Y-
 Sveshnikov,E/Leningrad 1977/URS-ch (28))
 4...♟c6 5.c3 ♟e7 [Grischuk já gastou bastante
 tempo até aqui] 6.♟e2 ♟h6 [E agora é Grischuk
 quem surpreende Morozevich!] 7.♟e5 ♟xe5
 8.fxe5 ♟h4+ 9.g3 ♟g5 [Esta é uma posição
 estranha, mas ainda jogável para as Brancas.
 Com o próximo lance, contudo, elas debilitam sua
 posição seriamente] 10.h4? ♟xc1 11.♟xc1 0-0
 12.♟a3 [Na sala de imprensa, analisou-se 12.d4,
 mas o lance efetuado parece ser mais forte]
 12...♟d7 13.♟g5 [Morozevich está gastando
 muito tempo pensando...] 13...dxe4 14.dxe4 ♟c6
 15.0-0 ♟xe4 [E as Negras estão claramente
 melhores] 16.g4 f5 17.exf6 ♟xf6 18.♟c4 ♟d5
 19.♟xf6 ♟xf6 20.♟e5 [A última chance de
 Morozevich era 20.♟xf6 gxf6 21.♟e3, mas quem
 gostaria de jogar o meio-jogo com Peão de
 menos?] 20...♟xg5 21.hxg5 ♟f7 22.♟xf7 ♟xf7
 [Basicamente, a partida está terminada e o único
 aspecto interessante é o de que ambos os
 jogadores estão apurados no tempo] 23.♟d3
 ♟e7 24.♟e1 g6 25.♟e3 ♟f8 26.♟e2 ♟xa2
 27.c4 ♟f4 28.b3 ♟d6 [Esta posição já poderia
 ser de abandono, caso não olhássemos os
 relógios: restam 45 segundos para as Brancas e
 40 segundos para as Negras] 29.♟h3 a5 30.♟g2
 b6 31.♟g3 ♟f7 32.♟d1 a4 33.bxa4 ♟xc4
 34.♟h2 ♟d5 35.♟b2 ♟c6 36.♟e2 c4 37.♟b4
 c3 38.♟b1 ♟c5 39.♟b5+ ♟d4 40.♟d1 ♟f1
 41.♟c2 ♟g1+ 42.♟h4 ♟g2 0-1

Short,N (2674) - Anand,V (2786) [B12]
 Corus A Wijk aan Zee (3), 17.01.2005

1.e4 c6 2.d4 d5 3.e5 ♟f5 4.h4 h5 5.c4 e6 6.♟c3
 ♟e7 7.cxd5 cxd5 8.♟d3 ♟xd3 9.♟xd3 ♟c6
 10.♟f3 ♟c8 [Após a partida, Anand disse que
 Karpov perdeu uma partida em semelhante posição,
 procurando sutilezas que realmente não estão lá,
 razão por que ficou muito apurado no tempo.
 10...♟b4 11.♟e2 ♟c8 12.0-0 ♟c6 13.g3 ♟d7
 14.♟d2 ♟h6 15.♟xh6 ♟xh6 16.♟ac1 ♟f8 17.♟a4
 ♟c7 18.♟c3 ♟g6 19.♟fc1 ♟g4 20.♟d3 ♟g8 21.a3
 f6 22.♟c5 ♟xc5 23.♟xc5 ♟f7 24.b4 a6 25.♟c3
 ♟d7 26.a4 ♟e7 27.♟h2 ♟g6 28.♟d3 ♟f5 29.♟c8+
 ♟h7 30.♟h1 ♟h6 31.♟1c2 ♟f5 32.b5 axb5 33.axb5
 ♟e7 34.♟2c5 b6 35.♟5c6 ♟a7 36.♟f3 ♟a3
 37.♟d1 ♟g4 38.exf6 ♟xf6 39.♟g5+ ♟xg5 40.hxg5
 ♟xg5 41.♟xe6 h4 42.♟ee8 hxg3 43.♟h8+ ♟g6
 44.f4 ♟e3 45.♟c6+ ♟f7 46.fxg5 ♟xd1 47.g6+ ♟e7
 48.♟g2 ♟e3+ 49.♟xg3 ♟f5+ 50.♟f4 ♟xd4
 51.♟xb6 ♟e6+ 52.♟e5 ♟e3+ 53.♟xd5 ♟e1
 54.♟xe6+ 1-0 Gulko,B-Karpov,A/Dos Hermanas
 1994] 11.g3 ♟b4 12.♟d2 [12.0-0 ♟xc3 13.bxc3
 ♟ge7 14.a4 ♟f5 15.♟a3 ♟d7 16.♟b5 f6! 17.exf6
 gxf6 18.♟fe1 ♟f7 19.♟e2 ♟hg8 20.♟ae1 ♟c7
 21.♟f1 ♟d8 22.♟b4 a6 23.♟d3 ♟c4 24.♟b1 ♟g4
 25.♟a5 b6 26.♟xb6 ♟g6 27.♟g2 ♟e4 28.♟xe4
 dxe4 29.♟xe4 ♟d5 30.♟e1 ♟c6 31.♟b4 ♟g8
 32.♟h1 ♟e4! 33.♟xa6 ♟xb4 0-1 Bischoff,K-
 Epishin,V/Brno 1994] 12...♟ge7 13.a3 ♟xc3
 [13...♟a5 14.b4 ♟b6 é um pouco passivo para as
 Negras] 14.♟xc3 ♟f5 15.0-0 ♟b6 16.♟fd1
 [Protegendo "d4" e esperando que as Negras
 mostrem seus trunfos] 16...a6 17.♟g2 ♟c7 [E as
 Negras também efetuam um lance de espera! Se
 elas pudessem mover seu Rei para "c8", as Brancas
 jogariam b4 e b5. Talvez deversem as Brancas
 efetuar outro lance de espera, por exemplo, ♟g1]
 18.♟d2 ♟d7 19.a4 a5 20.♟db1 ♟hc8 21.♟g5
 ♟h8 22.♟d2 ♟hc8 23.♟g5 ♟h8 1/2-1/2

Sokolov,I (2685) - Ponomarev,R (2700)
 Corus A Wijk aan Zee (3), 17.01.2005 [E32]

1.d4 ♟f6 2.c4 e6 3.♟c3 ♟b4 4.♟c2 0-0 5.a3
 ♟xc3+ 6.♟xc3 b5 7.♟g5 ♟b7 8.e3 d6 9.♟e2
 ♟bd7 10.♟c2 c5 11.♟d1 ♟c7 12.♟c3 a6 13.d5
 exd5 14.cxd5 b5 15.♟d3 b4 16.axb4 cxb4 17.♟e2
 ♟xc2 18.♟xc2 ♟xd5 19.0-0 ♟fc8 20.♟d4 a5

21.♟f5 ♖c5 22.♟xd7 ♜xd7 23.♟e7 ♖a6 24.♟fe1
♟e4 25.f3 ♟g6 26.e4 f6 27.♟e2 ♖cc6 28.♟d4
♟cb6 29.♟d8 ♖b7 30.♟e6 ♟f7 31.♟c7 ♖aa7
32.♟xd6 ♖xc7 33.♟xc7 ♖xc7 34.♟ed1 ♟e8
35.♟a6 ♖c5 36.♟a7 ♟f8 37.♟d5 ♖xd5 38.exd5
♟b6 39.d6 a4 40.♟b7 ♟c4 41.♟xb4 ♜xd6 42.♟f2
♟e7 43.♟e3 ♟e6 44.♟d4 ♟f5+ 45.♟c5 h5
46.♟b6+ ♟f7 47.♟b7+ ♟g6 48.♟b4 h4 49.g4
♟h6 50.h3 f5 51.♟d4 fxd4 52.fxd4 ♟f7 53.♟b8
♟d7 54.♟b7 ♟e6 55.♟b6 ♟f6 56.♟a6 ♟g5
57.♟xa4 ♟xh3 58.b4 ♟f4 59.b5 h3 60.♟e3 h2
61.♟xf4+ ♟g6 0-1

Topalov,V (2757) - Van Wely,L (2679) [B30]
Corus A Wijk aan Zee (3), 17.01.2005

1.e4 c5 2.♟f3 ♟c6 3.♟c3 ♟f6 4.♟b5 ♖c7 5.0-0
♟d4 6.♟e1 a6 7.♟c4 d6 8.♟d5 ♜xd5 9.exd5 g6
10.♟xd4 cxd4 11.d3 h6 12.a4 ♟g7 13.a5 0-0
14.♟d2 ♖e8 15.♟f3 e5 16.dxe6 ♟xe6 17.♟xe6
♟xe6 18.♟xe6 fxe6 19.♟c1 ♟f7 ½-½

Bruzon,L (2652) - Adams,M (2741) [C91]
Corus A Wijk aan Zee (3), 17.01.2005

1.e4 e5 2.♟f3 ♟c6 3.♟b5 a6 4.♟a4 ♟f6 5.0-0
♟e7 6.♟e1 b5 7.♟b3 0-0 8.d4 d6 9.c3 ♟g4
10.♟e3 exd4 11.cxd4 ♟a5 12.♟c2 c5 13.dxc5
dxc5 14.♟c3 ♟c4 15.e5 ♖xd1 16.♟axd1 ♟xf3
17.exf6 ♟xd1 18.fxe7 ♟xc2 19.exf8 ♖+ ♟f8
20.♟xc5 ♖c8 21.♟d5 ♟h8 22.♟d4 ♟d6 23.♟b4
a5 24.♟xc2 ♖xc2 25.h3 h6 26.♟e5 a4 27.♖c5
♟d2 28.♟e5 a3 29.bxa3 ♟c4 30.♟xb5 ½-½

Kramnik,V (2754) - Sokolov,I (2685) [C96]
Corus A Wijk aan Zee (4), 18.01.2005

1.e4 e5 2.♟f3 ♟c6 3.♟b5 a6 4.♟a4 ♟f6 5.0-0
♟e7 6.♟e1 b5 7.♟b3 d6 8.c3 0-0 9.h3 ♟a5
10.♟c2 c5 11.d4 cxd4 12.cxd4 ♟b7 [Esta linha
tomou-se muito popular recentemente] 13.d5 [A
alternativa é 13.♟bd2; contudo, Kramnik considera
que a textual é mais interessante] 13...♖c8
14.♟bd2 [Kramnik lembrou-se de que Sokolov
também tinha jogado esta posição contra Grischuk.
Ele pensou que a posição das Negras fosse então
bastante suspeita, e avaliou ser ♟bd2 mais efetivo.
14.b3 ♖c7 15.♟d3 ♟h5 16.a4 (16.♟d2 ♟f4

17.♟xf4 exf4 18.♟bd2 ♟f6 19.♟b1 ♖b6 20.♟e2 b4
21.e5 dxe5 22.♟xe5 ♖d8 23.♟df3 ♟xe5 24.♟xe5
♖xd5 25.♟xa6 ♟xe5 26.♖xe5 ♟xa6 27.♖xa5 ♖a8
28.♟e5 ♟e2 29.♖xa8 ♖xa8 30.♟b2 ♟b5 31.♟d2
f6 32.♟f3 ♟c6 33.d4 ♟d8 34.f3 ♟b5 35.♟f2 ♟a6
36.h4 ♟f7 37.g3 fxd3+ 38.♖xd3 g5 39. hxd3 fxd3
40.f4 gxf4+ 41. ♟xf4 ♟f6 42.♟e3 ♖e8+ 43.♟f2
♟d8 44.♟e3 ♖e8+ 45.♟f2 ♖e4 46.♟f3 ♟f5
47.♟d6 ♖e2+ 48.♟g3 1/2-1/2 Shirov,A-
Sokolov,I/Sarajevo BIH 2004/The Week in Chess
498 (48)] 16...b4 17.♟d2 f5 18.♟xb4 ♟f4 19.♟c3
♟xb3 20.♟b1 ♟c5 21.♟xc5 ♖xc5 22.♟xb7 ♖xc3
23.♟xa6 ♖a5 24.♖xe7 ♖xa6 25.♟h4 fxe4 26.♖g4
♟f7 27.♟f5 h5 28.♖g5 e3 29.♖xf7 exf2+ 30.♟h2
1/2-1/2, Grischuk-Sokolov; Karpov-Poikovsky, RUS
2004] 14...♟c7 15.♟d3 [Novamente, Kramnik
escolhe a variante principal. 15.♟b1 ♟d7 (♟h5
também é uma alternativa) 16.♟f1 ♟c4 17.b3
♟cb6+]= 15...♟d7 16.♟f1 ♟c5 [Mihail Marin, o
"segundo" de Judit Polgar neste torneio, é também
grande perito nessa linha, se Negras jogam 16...f5.
Ele rapidamente mostrou por que ♟c5 é inferior:
16...f5 17.♟e3 f4 18.♟c2 ♟c5 19.♟b4 ♟d8 20.b3
g5 21.♟f1 ♖g7 22.♟c2 ♖g6 23.♟d2 h5 24.♟e2 g4
25.hxd4 hxd4 26.♟xd4 ♟d3 27.♟f3 ♖c3 28.♟f1
♟b6 29.♟f5 ♖g5 30.♟b1 ♟e1 31.♟xe1 ♖xf3
32.♟xf3 ♖h5 33.♟c3 ♟c8 34.♟xc8 ♖xc8 35.♟d2
♟f7 36.♟fd1 ♖h8 37.♟f1 ♖h1+ 38.♟e2 ♖xd2
39.♟e1 ♖h3 40.♟d3 ♟e3 0-1, Nijboer-Marin Tch-
ESP 2004] 17.b3! [Agora, o Cavalo de "a5" está fora
de jogo] 17...f5 [Mais ou menos forçado. 17...♟xd3
nada faz: 18.♖xd3 ♟a8 19.♟d2 ♟b7 20.b4 e
Branca têm uma boa posição] 18.exf5 [18.♟g3 fxe4
19.♟xe4 ♟xe4 20.♟xe4 ♟a8 e o Cavalo negro
pode iniciar uma longa caminhada à "f7". As Brancas
estão ligeiramente melhores e a partida é muito
menos complicada do que parece, ainda que
Kramnik, após exf5, fizesse tudo se tomar muito
mais difícil] 18...♟f6 [18...♟xd5? 19.♟e2 ♟xf3
20.♟xf3 ♟c6 21.♟e3+/-] 19.♟e4 ♟f7 [Se Negras
iniciassem as trocas com 19...♟xe4 20.♖xe4 ♟f7,
as Brancas teriam a agradável possibilidade de jogar
21.♟e3] 20.♟g3 [Ameaçando ♟d2] 20...♟xe4
21.♟xe4 ♖xd5 22.♟d2 [Kramnik viu algumas linhas
que lhe permitiria a obtenção de um meio-jogo
favorável, entretanto avaliou que poderia obter
sempre algo mais da posição 22.♟a3 ♖xd1
23.♖axd1 ♟xe4 24.♖xe4 ♟b7 25.♟e2 a5 26.♟ed2

(26. ♖xd6 ♗xd6 27. ♖xd6 ♖c1+ 28. ♖h2 e4+) 26...b4 27. ♖b2 e as Negras ainda continuariam indefesas] 22... ♖c6 23. ♖g5 ♗b4 [Depois da partida, Kramnik declarou que teve dificuldade para calcular linhas muito longas, entretanto repetiu-as todas! 23... ♗d4 24. ♖xf6 ♗xf6 (24... ♗xf3+ 25. ♖xf3 ♗xf6 26. ♖ad1) 25. ♗xd4 exd4 26. ♗d2 ♖ce8 27. f3 (27. ♗xf6+? não serve: 27... ♖xf6 28. ♖g5+ ♖f7 e as Negras vencem) 27... ♖e5 28. ♖ad1 e Brancas estão um pouco melhores; 23... ♗xd1 24. ♖axd1 ♖xg5 25. ♗fxg5 ♖xf5 26. ♗e6! (26.g4? ♖xg5 27. ♗xg5 ♗d4 com compensação; 26. ♗xd6? ♖xg5) 26...d5 27. ♗d6 ♖f6 28. ♗xc8 ♖xe6 29. ♗b6 ♗e7 30. ♗d7 e Brancas vencem] 24. ♖xf6 ♗xf6 25. ♗xd6 ♗xd1 [25... ♖cd8 26. ♗xb7 ♗xb7 27. ♗e2 ♗d3 28. ♖ed1 ♗f4 29. ♗e3+/-] 26. ♖exd1 [Não só está o Peão de "a2" indiretamente bem defendido, como também podem as Brancas jogar a2-a4, com a intenção de abrir a coluna para a Torre] 26... ♖xf3 27. ♗xf3 ♖c3 [As Negras são forçadas a buscar contrajogo imediatamente: se 27... ♖c7 28. ♖f1, as Brancas põem seu Cavalo em "e4" e vencem a partida sem dificuldade] 28. a4! [Primeiramente, Kramnik pensou que com 28. ♗e4 ganhava, entretanto descobriu que após 28... ♖xf3 29. ♖ac1 (29. ♗d6 ♖xf5 30. ♗g3 ♖f4 31. ♖c1 e Brancas estão com um Peão a menos) 29... ♖f4! (29... ♖xf5 30. a3+ -; 29... ♗xa2 30. ♖c7 ♖xh3 31. ♖dd7 ♗b4+/- e as Brancas conseguem uma fantástica posição) 30. ♗g3 ♖d4, as Negras podem defender-se; 28. ♖g2 ♗d3 29. ♗e4 ♗f4+ 30. ♖g3 ♖c7 e as Negras obtêm contrajogo] 28... ♖xb3? [Não que isso possa ser um decisivo erro, pode até ser apenas mais um simples engano em posição complexa. Kramnik declarou posteriormente que a análise desta linha como um todo, depende unicamente da avaliação desta posição! 28...bxa4? 29. ♖xa4 ♖xb3 30. ♗e4 e após ♖d6, ainda assim, Brancas vencem; 28... ♖xf3! 29. axb5 axb5 30. ♖g2 ♖xb3 31. ♖h2 ♖g7 (31... ♖d8 32. ♖a7 e Negras levarão mate) 32. ♖g1+ (32. ♖a7+ ♖h6 33. ♗f7+ ♖h5 34. ♖d6 ♖f3 35. ♖xf6 ♖xf7 e da mesma forma, o final deve ser ganhador para as Brancas) 32... ♖h6 33. ♖g4 e surge a mesma posição da partida, contudo sem um Peão branco em "f". O ataque branco é muito perigoso e se Negras não nada fazem de melhor, poderiam estar em perigo, segundo Kramnik] 29. axb5 axb5 30. ♖h2 ♖g7 31. ♖g1+ ♖h6 32. ♖g4 ♗c6 [32... ♗d5 33. ♖a7

♗f4 34. ♖h4+ ♖g5 35. ♖axh7+!] 33. ♖ag1 [33. ♖h4+ ♖g7 34. ♖g1+ ♖h8 35. ♖hg4 ♗d8 36. ♗e4 ♖b4 e Negras chegam justo a tempo!] 33... ♖h5 34. ♖g7 h6 [34... ♖h8 35. ♗e4 ♗d4 36. ♗xf6+ ♖h6 37. ♖1g6+ hxg6 38. ♖xg6#] 35. ♗e4 ♖xf3 36. ♖g4 [Kramnik preparou a seguinte seqüência: 36. ♖1g4 ♗d4 37. ♖g3+ ♖xg3 38. ffg3 ♗xf5 39. ♖h4+ ♗xh4 40. g4 #] 1-0

Short, N (2674) - Morozevich, A (2741) [C41]
Corus A Wijk aan Zee (4), 18.01.2005

1. e4 e5 2. ♖f3 d6 3. d4 exd4 4. ♗xd4 ♗f6 5. ♗c3 ♗e7 6. ♖f4 [E temos aqui a Def. Philidor, contra a qual Short calculou que as Negras tentariam de algum modo jogar d6-d5] 6... 0-0 7. ♗e2 [Este é um lance muito flexível, pois se as Brancas seguem com os lances padrões, ♗d2 e 0-0-0, as Negras saberão bem o que fazer. Short decide-se por jogar um lance de espera e manter a opção para ambos os roques, basicamente mensurando que as Negras não têm nenhum lance útil de espera e terão que fazer algumas concessões na partida] 7... ♖e8 8. ♗d2 ♗c6 [Após este lance, Short sentiu-se um pouco mais relaxado, porque agora é muito mais difícil para as Negras alcançarem o ponto "d5"] 9. 0-0 ♗f8 [Depois de terminado o jogo, Short declarou não estar claro se o Bispo está melhor aqui. Às vezes, o melhor é deixá-lo "e7", a fim proteger o Cavalo "f6"] 10. f3 a6 11. ♗xc6 bxc6 12. ♖ad1 ♗e6 13. ♗a4 a5 14. b3 [Brancas alcançaram uma confortável posição, tendo desviado-se da teoria da abertura e Morozevich, a sua vez, começa a procurar contrajogo] 14... ♖b8 [E agora, definitivamente as Brancas impedem um futuro d6-d5] 15. c4 d5!? [E no exato momento em que Short avaliava não mais ter de se preocupar com o avanço do Peão a "d5", Morozevich, tal qual um relâmpago, imediatamente rompe com a teoria!] 16. cxd5 cxd5 17. ♖g5 dxe4 18. ♗xf6 [Isto não ocorreria se as Negras tivessem o Bispo em "e7"] 18... ♗xf6 19. fxe4 ♗b4 [As Negras têm uma estrutura horrorosa de Peões, e nada ameaçam; contudo, é típico ver-se tal tipo de posição aparecer nas partidas de Morozevich...] 20. ♗f4 f5 21. ♗d3 ♗d4+ 22. ♖h1 ♗d6 23. ♗h4 f4 [Morozevich decidiu-se por ceder a qualidade. Contudo, de qualquer maneira, não havia muita escolha na posição] 24. ♖b5 ♗e5 25. ♗xe8 ♖xe8

[Materialmente, as Brancas estão em vantagem, mas têm de trazer o Cavalo de volta ao jogo] 26.♟f2 f5 27.exf5 ♟xf5 28.♘b2 ♕d5 29.♖c4 [Ainda que o Cavalo tenha voltado ao jogo, ainda há alguns percalços que deverão ser superados no apuro de tempo] 29...f3 30.gxf3 ♕c5 31.♟g3+ ♖h8 32.♖d2 a4 33.♟g2 ♕d4 34.♟g4 [Não obstante a dificuldade de jogar-se em apuro de tempo, Short viu todos os tipos de truques, até os não tentados na partida: 34.♟g5 ♟xf3 e agora 35.♕e3 ganha] 34...♟d3 35.♕d2 ♖g8 36.♟h3 ♖f8 37.♟h6 ♖e8 38.♟h5 ♖e5 39.♟g4 ♖f5 40.♖e1 ♖f8 [Terminado o apuro, as Negras tentam complicar a partida] 41.♟f4! ♖g8 42.♟xg8+ ♕xg8 43.♖e5! e Morozevich abandona. 1-0

Anand,V (2786) - Svidler,P (2735) [C99]
Corus A Wijk aan Zee (4), 18.01.2005

1.e4 e5 2.♖f3 ♖c6 3.♕b5 a6 4.♕a4 ♖f6 5.0-0 ♕e7 6.♖e1 b5 7.♕b3 0-0 8.c3 d6 9.h3 ♕a5 10.♕c2 c5 11.d4 ♟c7 12.♖bd2 cxd4 13.cxd4 ♖c6 14.a3 exd4 15.♖b3 d3 16.♕xd3 ♕e5 17.♖f4 ♖xd3 18.♟xd3 ♖e8 19.♖ac1 ♟b6 20.♕e3 ♟b7 21.♕d2 ♕d8 22.♟b4 g5 23.♕a5 ♖xf2+ 24.♟xf2 ♖xe4+ 25.♖xe4 ♟xe4 26.♖d2 ♟g6 27.♖c5 ♕f5 28.♟g5 ♟xg5 29.♖xg5 ♖e5 30.♖f3 ♖d5 31.♖c3 h5 32.♟g3 f6 33.♟h2 ♟f7 34.♖h4 ♖h7 35.♖b3 ♖e8 36.♖b4 g5 37.♖f3 ♕e4 38.♖c7+ ♟g6 39.♖fd4 ♖de5 40.♖c5 ♕d5 41.♕c3 h4 42.♖xa6 ♖e2 43.♖xe2 ♖xe2 44.♟g1 ♖xg2 45.♖c5 ♕xh3 46.♖c6 ♖g2+ 47.♟h1 ♖f2 48.♖d6 g4 49.♖e4 ♖f4 50.♖xf6+ ♖xf6 51.♖xf6 g3 52.♖d5 ♕d7 53.♟g1 h3 54.♕e5 h2+ 55.♟g2 ♖c6 1/2-1/2

Ponomarev,R (2700) - Leko,P (2749) [A36]
Corus A Wijk aan Zee (4), 18.01.2005

1.c4 c5 2.♖c3 g6 3.g3 ♕g7 4.♕g2 ♖c6 5.a3 d6 6.e3 e6 7.♕ge2 ♕ge7 8.♖f4 ♖b8 9.0-0 0-0 10.♖b1 b6 11.d3 ♕b7 12.♕d2 ♕e5 13.e4 ♖7c6 14.♕e1 ♖d4 15.♖h3 f5 16.f4 ♖g4 17.♕d2 ♟d7 18.♖f2 ♖xf2 19.♖xf2 a6 20.a4 ♕a8 21.♖a1 ♖c6 22.♟h1 ♟b7 23.g4 23...b5 24.axb5 axb5 25.cxb5 ♖xb5 26.gxf5 exf5 27.♖xb5 ♟xb5 28.♕c3 ♖xc3 29.bxc3 ♖xe4 30.dxe4 ♟c4 31.♟xd6 ♖xe4 32.♕xe4 ♟xe4+ 33.♟g1 ♖b1+ 34.♖xb1 ♟xb1+ 35.♖f1 ♟f5 36.♟c6 ♟g7 37.♟f3 ♖d8 38.♖e1

♖d3 39.♖e3 ♖d2 40.♖e2 ♖xe2 41.♟xe2 ♟f6 42.♟a6+ ♟e6 43.♟xe6+ ♟xe6 44.♟f2 ♟f5 1/2-1/2

Adams,M (2741) - Topalov,V (2757) [B90]
Corus A Wijk aan Zee (4), 18.01.2005

1.e4 c5 2.♖f3 d6 3.d4 cxd4 4.♖xd4 ♖f6 5.♕c3 a6 6.♕e3 e6 7.♕e2 ♖bd7 8.g4 h6 9.f4 g6 10.f5 ♕e5 11.h3 b5 12.a3 ♟e7 13.♟d2 ♕b7 14.fxe6 fxe6 15.0-0-0 ♖c8 16.♖hf1 ♖g7 17.g5 hxg5 18.♖xg5 ♖f7 19.♟b1 ♖c5 20.♖xf6 ♖xf6 21.♕g4 ♖c8 22.♟g2 ♕e5 23.♖ce2 g5 24.♖g3 ♖xg4 25.hxg4 ♕b7 26.♖h5 ♕e5 27.♟e2 ♖c4 28.♟e3 ♖g8 29.♖f2 ♖f8 30.♖xf8+ ♟xf8 31.b3 ♖xd4 32.♖xd4 ♖xd4 33.♟xd4 e5 34.♟f2+ ♟e8 35.♖f6+ ♖d8 36.♟f5 ♖c8 37.♟xg5 ♕e6 38.♟h6 ♟c7 39.g5 ♟c6 40.♟h8 ♟b7 41.g6 1-0

Grischuk,A (2710) - Bruzon,L (2652) [D35]
Corus A Wijk aan Zee (4), 18.01.2005

1.d4 d5 2.c4 e6 3.♖c3 ♖f6 4.cxd5 exd5 5.♕g5 c6 6.e3 ♕f5 7.♟f3 ♕g6 8.♖xf6 ♟xf6 9.♟xf6 gxf6 10.♕ge2 ♖d7 11.♖f4 ♖b6 12.f3 ♕d6 13.♟f2 0-0 14.h4 h6 15.g4 ♖ae8 16.♖e1 ♖e7 17.♖g1 ♟h8 18.♖xg6+ fxd6 19.♕d3 ♟g7 20.h5 g5 21.♖e2 a6 22.♖d1 1/2-1/2

Van Wely,L (2679) - Polgar,J (2728) [A30]
Corus A Wijk aan Zee (4), 18.01.2005

1.c4 c5 2.♖f3 ♖f6 3.♖c3 ♖c6 4.g3 d5 5.d4 e6 6.cxd5 ♖xd5 7.♕g2 cxd4 8.♖xd4 ♖xc3 9.bxc3 ♖xd4 10.♟xd4 ♟xd4 11.cxd4 ♕b4+ 12.♕d2 ♖xd2+ 13.♟xd2 ♟e7 14.♖hc1 ♖d8 15.♖c4 ♖d7 16.a4 ♖b8 17.a5 ♖d8 18.♖ac1 ♖d6 19.f4 ♖a6 20.♖c5 b6 21.axb6 axb6 22.♖h5 h6 23.g4 ♖a2+ 24.♟e3 ♕b7 25.♖xb7 ♖xb7 26.g5 hxg5 27.fxg5 g6 28.♖h8+ ♟e7 29.♖cc8 ♖d7 30.♖he8+ ♖d6 31.♖b8 ♖b2 32.♖d3 ♖b3+ 33.♟e4 ♖b2 34.e3 ♖c6 35.h4 ♖h2 36.♖ec8+ ♟b5 37.♖d8 ♖xh4+ 38.♟e5 ♖xd8 39.♖xd8 ♖c4 40.♖f6 ♖h7 41.e4 b5 42.d5 exd5 43.exd5 ♖c5 44.d6 ♖c6 45.♟e7 ♖d5 46.♖f6 ♖c6 47.♟e5 b4 48.♖c8+ ♟d7 49.♟c7+ ♖d8 50.♖d5 ♖h2 51.♖xf7 b3 52.♖b7 b2 53.♟e6 ♖e2+ 54.♟f6 ♖d2 55.d7 ♖d6+ 56.♟e5 ♖xd7 57.♖xb2 ♟e7 58.♖b6 1/2-1/2

Leko, P (2749) - Kramnik, V (2754) [E15]
Corus A Wijk aan Zee (5), 20.01.2005

1.d4 ♖f6 2.c4 e6 3.♗f3 b6 4.g3 ♖a6 5.♗a4 ♖b7
6.♗g2 c5 7.dxc5 ♖xc5 8.0-0 0-0 9.♗c3 ♖e7
10.♗f4 a6 11.♗fd1 d6 12.♗b4 [12.♗c2 ♗c7
13.♗ac1 ♗d8 14.♗d2 ♗h5 15.♗g5 ♗f6 16.♗f4
♗h5 (16...♗e4 17.♗xe4 ♖xe4 18.♗g5 ♗c6
19.♗xe7 ♗xe7 20.♗f4 ♗xf3 21.♗xf3 ♗ac8 22.♗b7
a5 23.e3 ♗xb7 24.♗xb7 ♗c7 25.♗f3 ♗f6 26.♗c3
♗c8 27.♗e2 ♗e7 28.♗f1 ♗a7 29.♗b3 ♗b8
30.♗bd3 ♗d8 31.♗b3 ♗b8 32.♗bd3 1/2-1/2
Timman, J-Kramnik, V/GMA, Wijk aan Zee NED 2004
(32)] 17.♗g5 ♗f6 1/2-1/2 Leko, P-
Kramnik, V/Brissago SUI 2004/The Week in Chess
519 (17)] 12...♗c6 [12...♗e8 13.c5 d5 14.♗xb6 ♗c8
15.♗a4 ♗c6 16.♗a5] 13.♗a3 d5 [13...e5 14.♗g5
d5 15.♗xf6 gxf6 16.♗b3; 13...♗e8 14.♗ac1]
14.♗a4 ♗c8 [14...b5 15.cxb5 axb5 16.♗xb5 ♗a5
(16...♗c8 17.♗ac1 ♖a6 18.♗b6 e Brancas podem
seguir com ♗xd5) 17.♗e5 ♖a6 18.♗a4 ♗b8
19.♗c2 e "e4" é possível] 15.cxd5 b5 16.♗c2
[16.dxc6 bxa4 17.cxb7 ♗xb7 18.♗e5 ♗xb2]
16...♗b4 17.♗d2 ♗bxd5 18.♗xd5 ♗xd5 19.♗ac1
♗e8 [19...♗d8 20.♗g5 f6] 20.♗d4 ♗d8 [20...h6
21.♗f5 ♗xf4 (21...exf5 22.♗xd5 ♗d8 23.♗xb7
♗xd2 24.♗xd2 ♗b4 25.♗dc2 ♗e6 26.a3 ♖e7 e as
Negras não precisam preocupar-se com o ponto
"g5") 22.♗xb7 ♗h3+ 23.♗g2 ♗d8 24.♗xe7+ ♗xe7
25.♗xd8 ♗xb7+ 26.♗hx3 ♗xd8 27.♗xd8+ ♗h7;
20...♗c8 21.♗g5 ♖xg5 22.♗xg5] 21.♗g5 h6
[21...f6 22.♗xe6 ♗b4 23.♗xd8 ♗xd2 24.♗xb7
♗xg5 25.♗xd5+ ♗h8+/-; 21...♗xg5 22.♗xg5 ♗c8
23.♗b3] 22.♗xe7 ♗xe7 23.♗a5 ♗c8 24.♗b3
[Lance absolutamente não forçado; no entanto, há
uma interessante linha que Kramnik disse ter visto
durante o jogo: 24.a3 ♗xc1 a) 24...♗fd8 25.♗b3
(25.e3) 25...♗f6 (25...♗xc1 26.♗xc1) 26.e4+/-
(26.♗c5); b) 24...♗d8; c) 24...♗f6 25.e3 ♗fd8 26.b4
e5 (26...♗xe3 27.fxe3 ♗xc1 28.♗xc1 ♗xd4
29.♗xb7 ♗d2 30.♗f1+) 27.♗b3; 25.♗xc1 ♗d8
26.♗c6 ♖xc6 27.♗xc6 ♗f4 28.gxf4 ♗d1+ 29.♗f1
♗h4 30.♗c3 ♗g4+ 31.♗g3 ♗xe2 32.♗d8+ ♗h7
33.♗d3+; 24.♗xd5 ♗xd5 25.♗xa6 ♗xc1 26.♗xc1
♗b4= (26...♗a8 27.♗c8+ (27.♗xb5? ♗xa2)) ;
24.♗xc8 ♗xc8 25.♗xd5 ♗xd5 26.♗xa6 ♗c5
27.♗b3 (27.♗f3 ♗c2 28.♗f1) 27...♗c2; 24.e3 ♗g5
24...♗f6 [24...♗fd8 25.e3 ♗f6 (25...♗c4) 26.♗b6
♗d5 27.♗a7] 25.♗xb7 [25.♗xc8 ♗xc8 26.♗b6

♗xg2 27.♗xg2 ♗c2 (27...♗d5 28.♗xa6 ♗c2
29.♗xb5 ♗xb2 30.♗d2 ♗xd2 31.♗xd2 ♗c3 é
arriscado) 28.♗d8+ a) 28.♗d4 ♗xb2 (28...♗d7)
29.♗c6 ♗a3 30.♗d8+ ♗h7 31.♗b8 ♗xe2 32.♗h8+
♗g6 33.♗f4 (33.♗e5+ ♗f5) 33...♗c5; b) 28.♗d8+
♗h7 29.♗d4 ♗xb2; 28...♗xd8 29.♗xd8+ ♗h7
30.♗d2=] 25...♗xc1 26.♗xc1 ♗xb7 27.♗d2
[27.♗c5 ♗d5 28.♗xa6 (28.♗d3 ♗h5 (28...♗e4
29.♗c2 ♗a8 (29...♗d5)) 29.♗f4 ♗e5 30.♗c3)
28...♗d2 (28...♗a8)] 27...♗c8 28.♗xc8+ 1/2-1/2

Morozevich, A (2741) - Anand, V (2786) [A46]
Corus A Wijk aan Zee (5), 20.01.2005

1.d4 [Isto foi uma surpresa para Anand, que logo
deduziu possivelmente ser o início do Ataque Torre,
contra o qual não se tem saído muito bem
ultimamente] 1...♗f6 2.♗f3 e6 3.♗g5 [Como
esperado!] 3...c5 4.e3 h6 5.♗h4 cxd4 6.exd4 b6
7.♗xf6 [Um lance muito estranho, como bem se
pode esperar de Morozevich: 7.♗d3 ♗b7 e Negras
continuam com ♗e7, ♗c6 e ♗d5, para a seguir
trocar os Bispos] 7...♗xf6 8.g3 ♗c6 [Agora, as
Branças ainda não podem jogar ♗g2, por causa de
...♗a6] 9.c3 g5 [A idéia deste lance é que depois de
um futuro 11.♗e4, a Dama negra não tem
necessariamente que ir para "d8", mas sim "g6"]
10.♗bd2 ♗b7 11.♗g2 [Visly avaliou estar melhor
aqui por causa do par de Bispos. Este falho
julgamento o induziu ao erro seguinte] 11...0-0-0?
[Muito ambicioso. Após 11...d5, Anand admitiria não
possuir qualquer vantagem e as Brancas teriam uma
sólida posição] 12.a4 [E só agora Anand percebeu
que o Rei inimigo não está em "g1". Por isso, as
Branças podem iniciar um ataque imediatamente,
porquanto seu Rei ainda está em segurança em "e1".
Caso as Brancas tivessem sido forçadas a jogar 0-0,
o último lance das Negras não teria sido tão ruim
assim] 12...h5 [As Negras forçosamente têm que
jogar ...h4 em algum momento, porque após ...g4, o
Cavalo branco saltará para "f4" e acaba o ataque
negro] 13.a5 ♗xa5 14.b4? [Lance muito precipitado.
Bem melhor para as Brancas seria manter para si
várias opções, jogando 14.0-0, e depois de ...♗c6 ou
...h4, seguindo com 15.♗e5, com um ataque muito
perigoso] 14...♗c6 15.♗c4? [Outro erro, permitindo
...b5. Rocar teria sido melhor e a partida ainda
estaria complicada; no entanto, após a textual, tudo

Adams,Mi (2741) - Sokolov,I (2728) [C91]
Corus A Wijk aan Zee (6), 21.01.2005

1.e4 e5 2.♟f3 ♘c6 3.♙b5 a6 4.♙a4 ♟f6 5.0-0
♙e7 6.♙e1 b5 7.♙b3 d6 8.c3 0-0 9.d4 ♙g4
10.♙e3 exd4 11.cxd4 ♘a5 12.♙c2 ♘c4 13.♙c1
c5 14.b3 ♘b6 15.♘bd2 ♟fd7 16.h3 ♙h5 17.♙b2
♙e8 18.♙b1 [Isto parece ser uma novidade.
Branças ameaçam jogar 19.e5; assim, as Negras
têm somente uma resposta. Se 18.a4 ♙c8 19.dxc5
dxc5 20.e5 bxa4 21.bxa4 c4 22.♙d4 ♙c5 23.♙e4
a5 24.♙b1 ♙b4 25.♙e2 ♙g6 26.♙d1 ♙xe4
27.♘xe4 ♟f8 28.♟g5 ♙c6 29.♙h5 ♙g6 30.e6 f5
31.♘h7 ♙exe6 32.♙xb6 ♙xb6 33.♘f8 ♙xf8
34.♙xf5 ♙c6 35.♙d8 ♙e8 36.♙xe8 ♙xe8 37.♙xa5
♙e6 38.♙d5 ♙c6 39.♙f5 ♙e8 40.♙g4 ♙e7
41.♙f5 ♙e5 42.♙g6 ♙f7 43.♙h7+ ♙xh7 44.♙g5+
♟g8 45.♙h7+ ♟h8 46.♘f7+ ♟xh7 47.♘e5 c3
48.♟f1 1-0 Granda Zuniga,J-Ibragimov,I/US Open,
Los Angeles USA 2003 (48)] 18...♙g6 19.a4 d5 [Em
geral, as Negras não querem abrir a posição, e
esperam pelas ações do adversário para poder
responder à contento. Se 19...bxa4 20.bxa4 ♙b8
21.♙a2 d5] 20.axb5 axb5 21.♙xa8 ♙xa8 22.dxc5
♙xc5 23.e5 ♙e6 24.♙d4 ♙b4 25.♙d1 ♘xd4
26.♙xd4 ♟d7 27.f4 ♙c6 28.♙xg6 hxg6 29.♟f3
♟f8 30.♟h2 ♙e6 31.f5 1/2-1/2

Anand,V (2786) - Ponomarev,R (2700)
Corus A Wijk aan Zee (6), 21.01.2005 [B90]

1.e4 c5 2.♟f3 d6 3.d4 cxd4 4.♙xd4 ♟f6 5.♙c3 a6
6.f3 ♙b6 [Uma surpresa para Anand. Ele esperava
que Pono seguisse a partida jogada contra Topalov,
neste mesmo torneio] 7.♙b3 e6 8.♙f4 [Um lance
novo, entretanto bastante lógico. Se 8.g4 ♙c6
9.♙e2 ♙c7 10.♙e3 b5 11.0-0-0 ♟d7 12.♙b1 ♘b6
13.♙f2 ♙b8 14.f4 b4 15.♙e2 e5 16.f5 a5 17.♟g3
a4 18.♟d2 a3 19.♙xb6 ♙xb6 20.♙c4 ♙b8 21.b3
♙e7 22.♙h5 g6 23.♟g7+ ♟f8 24.♙e6+ ♙xe6
25.fxe6 ♟d8 26.exf7 ♙e6 27.♙e3 ♙c3 28.♙c4 ♟f4
29.♙g3 ♟xf7 30.♙xc3 bxc3 31.♙g1 h5 32.g5 h4
33.♙e1 ♟g7 34.♙e3 d5 35.exd5 ♙c5 36.♙g4
♙xe3 37.♙xe3 ♙h8 38.♙c4 ♙bd8 39.♙g1 ♟h3
40.♙d1 ♟f2 41.♙e1 ♟e4 42.♙c1 ♟d6 43.♙e2
♙f2 44.♙g4 ♙f5 45.♙d1 e4 46.♙e3 ♙xg5 47.♙g4
♙f5 48.h3 ♙xe3 49.♙xe3 ♙xg4 50.hxg4 ♙h8
51.♙d1 ♟f6 52.♙xe4 h3 53.♙e1 ♟g5 54.♙h1
♙xg4 55.♙e2 g5 56.d6 h2 57.♟f2 ♟h3 0-1
Anand,V-Polgar,J/Rapid Match, Mainz GER 2003
(57); 8.♙e2 ♙c7 9.g4 b5 10.♙e3 b4 11.♙a4 ♟bd7

12.♙c4 ♙xc4 13.♙xc4 d5 14.exd5 ♙e5 15.♙e2
♙xd5 16.♙d4 ♙d6 17.♙c5 ♙e7 18.a3 a5 19.♙d4
f6 20.♙ac5 0-0 21.0-0 bxa3 22.♙xa3 ♟f4 23.♙b5
♙b8 24.♙xe5 ♟h3+ 25.♟g2 ♙xb5 26.♙g3 ♟g5
27.♙f2 ♙b7 28.♙g1 ♙c8 29.h4 ♙xf3+ 30.♙xf3
♙xf3 31.♙xf3 ♙xc5 32.♙xc5 ♙bxc5 33.♙xc5
♙xc5 34.c3 h5 35.gxh5 ♙xh5 36.b4 axb4 37.cxb4
♙xh4 0-1 Grischuk,A-Kasparov,G/SuperGM, Linares
ESP 2001 (37)] 8...♙bd7 9.g4 ♙e7 10.♙e2 [Com a
intenção de jogar 11.g5, ♟h5 12.♙e3] 10...h6
[Agora, como as Negras poderiam jogar ...g5 de
imediatamente, as Brancas jogam h4 para completar o
seu desenvolvimento] 11.h4 ♙c7 12.0-0-0 b5 13.a3
♙b8 14.♙g2 [Aqui, há muitas opções para as
Negras: poderiam seguir um plano com com ...♙b6,
ou um outro que com ...a5 e ...b4; mas, a
continuação adotada é também bastante razoável]
14...♙c5 15.g5 ♟h5 16.♙e3 ♟a4 [Um lance
surpreendente. Agora, é muito arriscado as Negras
jogarem ...a5 e ...b4. 16...♙xb3+ 17.cxb3 b4 18.axb4
♙xb4 19.♙c4 seguido por ♟b1 e ♙c1 e as Brancas
estão melhores em ambos os casos 17.♙d3 g6
18.♟b1 [Vishy: "Quando não se consegue ver nada
com clareza na partida, mova-se o Rei"] 18...♙b7
19.♙e2 e5 20.♙f2 ♙c6? [20...♙c5 é o lance
correto e a posição permanece muito complicada]
21.gxh6 ♙b6 [As Negras estão apuradas no tempo.
Contudo, se pudessem jogar ...♙c4, e trocar em
"e3", poriam um Cavalo em "f4", obteriam com uma
maravilhosa posição] 22.f4 [Anand também
considerou que após 22.f5 ♙d5 23.exd5, as
Branças estariam melhores, porém bem avaliou que
24.f4 era simplesmente mais forte] 22...♟f6
[22...♟x4 23.♙x4 exf4 24.♙x4 ♙c4 25.♟d5 ♙xd5
26.exd5 ♙e5 (26...♙f8 perde para 27.♙c3) 27.♙d4
♙xd3 28.♙xd3 e com ♙c6, Brancas obteriam uma
grande iniciativa] 23.fxe5 dxe5 24.♙f1 [e de acordo
com Vishy, "terminou a partida", de vez que as
Negras perderam um Peão, sem qualquer
compensação] 24...0-0 25.♙c5 ♙b7 26.♙e6 fxe6
27.♙xb6 ♙c6 28.♙g1 ♟h7 29.♙df3 ♙e8 30.♙c5
♙xc5 31.♙xc5 ♙d7 32.♙e3 ♙e7 33.♙g5 ♙xg5 [e
agora as Brancas contam ainda com um bom lance
intermediário] 34.♙f7+ ♙xf7 35.♙f7+ ♟h8
36.hxg5 ♙c6 37.b4 ♟f8 38.♙f6 ♟g8 39.♙g4 ♟d7
[As Negras estão completamente imobilizadas e
Vishy está tentando descobrir se há um modo menos
lento de ganhar a partida] 40.♟b2 ♙e8 41.♟d1
♙e7 42.♟f2 ♙e8 43.♙f3 ♙f7 44.♙xf7 ♟xf7
[Durante esta fase da partida, Anand lembrou-se de
alguns comentários feitos por Alekhine nas próprias
partidas: "agora, eu primeiro movo o meu Cavalo
para a Ala do Rei jogar isto, e então movo meu Rei
para atrás dos Peões da Ala da Dama, e assim por
diante"] 45.♙c3 ♟h7 46.♟h3 ♙c6 47.♟d3 ♟e7

indica que as Brancas já estão perdidas] 15...b5 [Um lance forçado, e muito bom. Após outras respostas, teria sido muito difícil sobreviver ao ataque branco: 15...d5 16.♗c5; 15...♗b8 16.b5 16.0-0 [16.♗c5 g4 a) 16...♗xe5 17.dxe5+; b) 16...a6 17.♗xc6 dxc6 18.♗e5 ♔d6 (18...♗xe5+ 19.dxe5 ♔xd1+ 20.♔xd1 e Brancas estão indiscutivelmente melhores) 19.♗d3+/-; 17.♗xc6 gxf3 (17...♗xc6? 18.♔xa7 gxf3 19.♗a1 ♔d6 20.♗a6+ ♗b8 21.♗b6+ ♗c8 e Brancas devem forçar o perpétuo, porque se 22.0-0 fxg2 23.♔fa1 ♗f3, as Negras vencem) 18.♗xa7+ ♗b8 19.♔f1 h4 (19...e5) 20.♗xb5 e5 (20...hxg3 21.♗a4 ameaçando ♗a5 e mate em c7 21...gxf2+ 22.♗d1+ (22.♗xf2? ♗f4)) 21.♗a4 ♗b6 é uma bela encrenca] 16...bxc4 17.b5 ♗b8 [17...♗xd4 18.cxd4 e o contra-jogo das Negras parece muito lento (18.♗xd4? ♔c5)] 18.♔xa7 d5 [Lance muito forte. Primeiro, Anand quis jogar 18...♔xf3, entretanto avaliou que a tomada em "f3" é o justo tempo de que necessitam as Brancas para continuar o ataque, após 19.b6: a) 19.♔xf3 - essa era a linha que Anand primeiramente calculou - 19...d5 20.♗a4 ♔d6 21.b6 com a idéia de ♗b5-♗c5 e mate em "c7" com a Torre. 21...♗xf3 22.♗b5 ♔d7 23.♗xd7 ♗xd7 24.♗c6+ ♗d8 25.♗xc6 (ameaçando ♔a1-a8) 25...♗xc3 e ainda assim não estava seguro de que as Negras poderiam sustentar-se; mas após a partida, ele admitiu que 26.♔b1 seria muito forte, e Negras estão perdidas; b) em vez de b6, Brancas podem tentar também 19.♗a4 ♔xg2 (19...♔e8 20.♗xc4+ (20.♗a5 ♔d6 21.♗b6) 20...♗d8 21.♗c7+ ♗e7 22.♗c5+ =) 20.♗xc4+ ♔c6-+; 19...♔d6 20.b7+ (20.♗a4 ♔d8) 20...♗c7 21.♗a4 e Vishy não teria tido nenhuma idéia do que aconteceu na partida!] 19.♗e5 ♔d7 20.♗a4 ♗d8 [Agora, a idéia das Negras é jogar ...♗b6 e tudo estaria seguro] 21.♗xc4 [As Brancas só tinham dois modos de fazer algo para impedir um eventual ...♗b6: avançar seu Peão a "b6", ou sacrificar outra Peça em "c4"! Se 21.b6 ♗xb6 22.♗xd7 ♗xd7 23.♗a1 ♗c6 (23...♔c5 24.dxc5 ♔xc5 25.♔a8+ ♗xa8 26.♗xa8+ ♗b8 27.♗c6+ ♗c7 =) 24.♔b1 ♔b6 25.♗a5 ♗c7 26.♔b5 ♔d6/+ e a posição de Vishy bem poderia ser chamada de "ferrolho". Ao menos, as Negras sempre podem forçar um Final de Dama/Bispo com um Peão de vantagem e também jogar ♔a8 (após o quê, Brancas tomam em "b6"). Contudo, talvez as Negras possam melhorar sua

posição antes desse plano, muito embora as Brancas possam fazer com que o seu Bispo também tome parte na ação. 21.♔a1 falha. Tendo em vista que após 21...♗b6, cessa o ataque branco] 21...dxc4 22.♗xc4+ ♗c7 23.♔xb7+ ♗d8 24.♗e2? [Talvez fosse melhor aqui 24.♗xc7+ ♔xc7 25.♔c1 ♔c4 26.♔e4, com compensação] 24...♔d6 25.♔fa1 [Brancas bem que gostariam de jogar 25.c4, entretanto, seguiria 25...♗b6] 25...♗xc3 26.d5 [Anand de certa forma ficou um pouco surpreso com esse lance, de vez que pensara não ser possível tal sequência, e outra vez teve de gastar mais tempo em análises, para descobrir a sua finalidade] 26...♔xb7! e a partida está terminada 27.dxe6 ♔xa7 28.♔xa7 fxe6 29.♗xe6 ♗e5 30.♔e7 ♗a1+ 31.♔e1 ♗xe1+ 32.♔xe1 ♗d7 33.♗g2 ♔c5 34.♔d1 ♗d7 35.♔d5 ♔e6 36.♔f3 ♔f8+ 37.♗e2 ♗e7 38.h4 g4 39.♔xh5 ♔c5 40.♔e5 ♔xf2+ 41.♗d3 ♗f6 0-1

Svidler,P (2735) - Ponomarev,R (2700)
Corus A Wijk aan Zee (5), 20.01.2005 [B90]

1.e4 c5 2.♔f3 d6 3.d4 cxd4 4.♗xd4 ♔f6 5.♔c3 a6 6.♔e3 ♗g4 7.♔g5 h6 8.♔c1 ♔f6 9.♔c4 e6 10.♔b3 ♔c6 11.♔e3 [Negras transpuseram para uma Def. Siciliana com ♔c4, mas com um tempo extra: h6. Seria muito interessante adiar o lance ...♔e7 e jogar imediatamente ...♗c7 e ...♔a5] 11...♔e7 12.f4 0-0 13.♗f3 ♗xd4 14.♗xd4 b5 15.♔xf6 ♔xf6 16.e5 ♔h4+ 17.g3 ♔b8 18.0-0-0 [Esta posição parece ser fantástica para as Brancas, mas há um bom lance para as Negras] 18...♔e7! [18...♔b7 19.♗g4 ♔xh1 20.gxh4 ♔b7 21.♔g1 g6 22.h5 com perigosa iniciativa (22.♔xe6)] 19.exd6 ♔xd6 20.♔e4 ♔b7 21.♗e3 ♔xe4 22.♗xe4 ♔b6 23.h4 1/2-1/2

Sokolov,I (2685) - Van Wely,L (2679) [E35]
Corus A Wijk aan Zee (5), 20.01.2005

1.d4 ♔f6 2.c4 e6 3.♔c3 ♔b4 4.♗c2 d5 5.cxd5 exd5 6.♔g5 h6 7.♔h4 c5 8.dxc5 g5 9.♔g3 ♔e4 10.e3 ♗a5 11.♔ge2 ♔f5 12.♔xb8 ♔xb8 13.♔d4 ♔d7 14.♔b3 ♔xc3+ 15.bxc3 ♗xc3+ 16.♗xc3 ♔xc3 17.f3 ♗e7 18.♗d2 ♔a4 19.♔c1 ♔hc8 20.♔d3 ♔c7 21.♔c2 ♔bc8 22.♔hc1 h5 23.♔a5 ♔xc5 ½-½

Topalov,V (2757) - Grischuk,A (2710) [C88]
Corus A Wijk aan Zee (5), 20.01.2005

1.e4 e5 2.♟f3 ♘c6 3.♙b5 a6 4.♙a4 ♟f6 5.0-0
♟e7 6.♟e1 b5 7.♙b3 0-0 8.h3 ♙b7 9.d3 d6 10.a4
h6 11.♙d2 b4 12.c3 a5 13.d4 bxc3 14.♙xc3 exd4
15.♙xd4 ♙xd4 16.♙xd4 c5 17.♙d3 d5 18.exd5
♙xd5 19.♙c4 ♙xc4 20.♙xc4 ♟d5 21.♟e5 ♙xc3
22.♙xc3 ♟a7 23.♟ae1 ♟d7 24.♙b5 ♙f6 25.♟xc5
♟e8 26.♟xe8+ ♙xe8 27.♟h2 ♙e6 28.♙xa5 ♟h7
29.♟f5 ♟d2 30.♙b5 ♙d4 31.♟f3 ♙xf2 32.♙f5+
♙xf5 33.♟xf5 ♙d4 34.♙b5 ♙xb2 35.a5 f6 36.a6
♟e5+ 37.♟g1 ♟a2 38.a7 ♟xa7 39.♙xa7 ♙d4+
40.♟f1 ♙xa7 41.h4 ♙d4 42.g4 ♟e5 43.h5 ♙a1
44.♟e2 ♙b2 45.♟d3 ♙a1 46.♟e4 ♙b2 47.♟b5
♙a1 48.♟f5 ♙d4 49.♟e6 ♙c3 50.♟f7 ♙d4
51.♟b8 f5 52.gxf5 ♟e5 53.♟b6 ♙d4 54.♟a6 ♙c3
55.♟e6 ♙b2 1/2-1/2

Bruzon,L (2652) - Short,N (2674) [D37]
Corus A Wijk aan Zee (5), 20.01.2005

1.♟f3 d5 2.d4 ♟f6 3.c4 e6 4.♙c3 ♟e7 5.♙f4 0-0
6.e3 c5 7.dxc5 ♙xc5 8.♙c2 ♙c6 9.♟d1 ♙a5
10.♟e2 dxc4 11.♙xc4 ♟e7 12.0-0 b6 13.♙e2 ♙b7
14.e4 ♟ad8 15.e5 ♟d5 16.♙xd5 exd5 17.♙b5
♙b4 18.♟e3 d4 19.♙c1 ♙c5 20.a3 ♟d5 21.♙c4
♙xe5 22.♙xe5 ♙xe5 23.♙a6 ♙c6 24.♙f4 ♙g6
25.♙g3 ♙d5 26.f3 ♙a4 27.♟c1 b5 28.♙d3 h5
29.f4 ♙d6 30.♙f3 ♙xf3 31.♟xf3 h4 32.♙f2 ♙xf4
33.♟c8 ♟xc8 34.♙xc8 b4 35.♙xd4 a5 36.♙b7
♙d1 37.♟f1 ♙c2 38.♙d5 bxa3 39.bxa3 a4 40.♙f2
♙d1 41.♟f1 ♙c2 42.♙f2 ♙d1 43.♙xf7+ ♟xf7
44.♙e3 ♟f6 45.♙xf4 ♙xf4 46.♟xf4+ ♟g5 47.♙d4
♙b3 48.♟f2 1-0

Poigar,J (2728) - Adams,M (2741) [C99]
Corus A Wijk aan Zee (5), 20.01.2005

1.e4 e5 2.♟f3 ♘c6 3.♙b5 a6 4.♙a4 ♟f6 5.0-0
♟e7 6.♟e1 b5 7.♙b3 0-0 8.c3 d6 9.h3 ♙a5
10.♙c2 c5 11.d4 ♙c7 12.♙bd2 cxd4 13.cxd4 ♙c6
14.♙b3 a5 15.♟e3 a4 16.♙bd2 ♙d7 17.a3 ♟ac8
18.♟c1 ♙a5 19.♙b1 ♙b8 20.♙a2 h6 21.♙b1 b4
22.axb4 ♙c6 23.♙c3 ♙xb4 24.♙b1 ♙d8 25.♙xa4
♟xc1 26.♙xc1 ♙a5 27.♙d2 ♟c8 28.♙c3 ♙b6
29.♙e3 ♙a5 30.♙d2 ♙c6 31.dxe5 ♙xe5 32.♙c2
♙e5 33.f4 ♙c4 34.♙xc4 ♟xc4 35.♙a2 ♙xc3
36.bxc3 ♟xe4 37.♙xe6 ♟xe6 38.♙f2 ♟xe1+

39.♙xe1 d5 40.♙c1 ♟e4 41.♙f2 ♙b5 42.♙d4
♙d3 43.♙a3 ♟h7 44.♙a5 f6 45.♟h2 ♙g3+
46.♟g1 ♟d2 47.♙f2 ♙d3 48.♟h2 ♙e4 49.♙c7 h5
50.♟g1 ♙e2 51.♙f7 ♟e4 52.♙d4 h4 53.♟h2 ♙d2
54.♟h1 ♙d1+ 55.♙g1 ♟e4 56.♟h2 ♙d2 57.♟h1
♟e4 58.♟h2 ♙g3 59.♙e6 ♙f1+ 60.♟h1 ♙g3+
61.♟h2 ♟e2 62.♙f2 ♙d2 63.♙g4 ♙xf4+ 1/2-1/2

Topalov,V (2757) - Grischuk,A (2710) [C88]
Corus A Wijk aan Zee (5), 20.01.2005

1.e4 e5 2.♟f3 ♘c6 3.♙b5 a6 4.♙a4 ♟f6 5.0-0
♟e7 6.♟e1 b5 7.♙b3 0-0 8.h3 ♙b7 9.d3 d6 10.a4
h6 11.♙d2 b4 12.c3 a5 13.d4 bxc3 14.♙xc3 exd4
15.♙xd4 ♙xd4 16.♙xd4 c5 17.♙d3 d5 18.exd5
♙xd5 19.♙c4 ♙xc4 20.♙xc4 ♟d5 21.♟e5 ♙xc3
22.♙xc3 ♟a7 23.♟ae1 ♟d7 24.♙b5 ♙f6 25.♟xc5
♟e8 26.♟xe8+ ♙xe8 27.♟h2 ♙e6 28.♙xa5 ♟h7
29.♟f5 ♟d2 30.♙b5 ♙d4 31.♟f3 ♙xf2 32.♙f5+
♙xf5 33.♟xf5 ♙d4 34.♙b5 ♙xb2 35.a5 f6 36.a6
♟e5+ 37.♟g1 ♟a2 38.a7 ♟xa7 39.♙xa7 ♙d4+
40.♟f1 ♙xa7 41.h4 ♙d4 42.g4 ♟e5 43.h5 ♙a1
44.♟e2 ♙b2 45.♟d3 ♙a1 46.♟e4 ♙b2 47.♟b5
♙a1 48.♟f5 ♙d4 49.♟e6 ♙c3 50.♟f7 ♙d4
51.♟b8 f5 52.gxf5 ♟e5 53.♟b6 ♙d4 54.♟a6 ♙c3
55.♟e6 ♙b2 1/2-1/2

Kramnik,V (2754) - Svidler,P (2735) [B41]
Corus A Wijk aan Zee (6), 21.01.2005

1.e4 c5 2.♟f3 e6 3.d4 cxd4 4.♙xd4 a6 5.c4 ♟f6
6.♙c3 ♙b4 7.♙d3 ♙c6 8.a3 ♙xc3+ 9.bxc3 d6
[Este lance é um pouco incomum. Normalmente,
as Negras jogam ...♙c7 antes, e se Brancas
impedem ...♙e5, com f4, aquelas jogam ♟a5, o
que conduz à aguda posição] 10.0-0 ♟e5 11.f4 ♟
[11.♙g5 h6 12.♙h4 g5 13.♙g3 ♙a5 14.♟e1 ♙xc3
15.♙xe5 dxe5 16.♙b3 ♙d7 17.♙b1 ♙a4 18.♙c5
1/2-1/2 Lehmann,H-Visier Segovia,F/Las Palmas
1972/MCD] 11...♙xd3 12.♙xd3 e5 13.fxe5 dxe5
14.♙g5 h6 15.♙h4 exd4 16.e5 dxc3 17.♙xd8+
♙xd8 18.exf6 g5 19.♙g3 ♙e6 20.♟ac1
20...♙xc4?? [Uma terrível capivara de Svidler,
que realmente não está jogando bem. 20 ...♙d7 e as
Negras deveriam obter o empate] 21.♟fe1 ♟d7
22.♟e7+ ♟c6 23.♟c7+ ♟d5 24.♟d1+ ♟e6
25.♙xc4 ♙ac8 26.♙c7 ♙xf6 27.♙xc3 ♟he8
28.♟f3+ 1-0

48.♔e3 ♕d6 49.♚e2 ♔e7 50.♙d3 ♕d6 51.♔f3 ♔e7 52.♔g4 ♖f8 53.♔g1 ♖h7 54.♙f3 ♕d6 55.♔g3 ♚e8 56.♔f2 ♙c6 57.♔e3 ♕d7 58.c4 bxc4 59.♙xc4 ♙c8 60.a4 ♖b7 61.a5 ♙c8 62.♙d3 [Como Anand explicou, em algum momento da partida, as Brancas manobrarão o Rei para "g4" e então poderão jogar o Cavalo em "c5", capturam o Peão de "a6"; retornam o Cavalo para "f3" e trazem, posteriormente, o seu Rei para "c4" e, aí sim, avançam b5. Tal plano é imparável!] 1-0

Morozevich,A (2741) - Bruzon,L (2652)
Corus A Wijk aan Zee (6), 21.01.2005 [C42]

1.e4 e5 2.♙f3 ♖f6 3.♙xe5 d6 4.♙f3 ♙xe4 5.d4 d5 6.♙d3 ♚e7 7.0-0 ♙f5 8.♙e1 ♕c6 9.c4 ♖b4 10.♙f1 0-0 11.a3 ♕c6 12.cxd5 ♙xd5 13.♙c3 ♙xc3 14.bxc3 ♙f6 15.♙f4 ♙d7 16.♙d2 ♚e7 17.♙f3 c6 18.♙c4 ♖g6 19.♙g3 ♙g4 20.♙d3 ♙f5 21.♙d2 ♚e6 22.a4 ♖fd8 23.♙ab1 b6 24.♙d3 ♙f5 25.♙d6 ♙xd3 26.♙xd3 ♚e7 27.♙f5 ♙f8 28.♙e3 ♚e7 29.♙xe7+ ♙xe7 30.♙be1 ♙f8 31.♙e5 ♙e8 32.h3 ♙ad8 33.♙g3 ♙xe3 34.fxe3 ♙d6 35.♙h4 ♙e7 36.♙f2 f5 37.♙g3 ♙f6 38.♙f1 g6 39.e4 fxe4 40.♙xe4 ♙g7 41.♙e1 ♙d5 42.♙e7 ♙f8 43.♙xa7 ♙c4 44.♙xb6 ♙xc3 45.♙h2 ♙xd4 46.♙c7 ♙f7 47.♙e8+ ♔g7 48.♙e7 ♙xe7 49.♙xe7+ ♔g8 50.♙d8+ ♔f7 51.♙c7+ ♔e6 52.a5 h5 53.a6 h4 54.♙d6+ ♔f7 55.♙f4+ ♔g7 [Morozevich tem tentado a todo custo a difícil tarefa de obter algumas chances de ganho em uma posição empatada. Mas, agora ele "joga a partida fora" com o próximo lance, com o agravante de que somente lhe restam 5 min. no relógio] 56.♙xh4?? [56.♙c7+ seria uma opção; no entanto, ainda assim não o teria deixado em melhor situação na partida; 56.♙e1 ♙a1=] 56...♙e3! [De repente, as Brancas são obrigadas a sacrificar peça, e a partida!] 57.♙f2 ♙xf2 58.♙xf2 ♙xf2 59.g3 ♔f6 60.♔g2 ♙a7 61.♔f3 ♔e5 62.♔e2 ♔e4 63.h4 ♙b6 64.g4 ♔f4 65.h5 gxf5 66.gxf5 67.♙d3 ♔xf5 68.♔e4 c5 69.♙d5 ♙a7 0-1

Grischuk,A (2710) - Polgar,J (2728) [E05]
Corus A Wijk aan Zee (6), 21.01.2005

1.d4 ♖f6 2.c4 e6 3.g3 d5 4.♙g2 ♚e7 5.♙f3 0-0 6.0-0 dxc4 7.♙c2 a6 8.♙xc4 b5 9.♙c2 ♖b7 10.♙d2 h6 [Uma nova idéia: 10...♙a7 11.♙d1 ♙e4 12.♙c1 ♖bd7 13.♙e3 ♙d5 14.♙c3 ♙xf3 15.♙xf3 c6 16.♙d2 ♙b6 17.e4 ♙xc3 18.♙xc3 e5

19.dxe5 b4 20.♙b3 ♙xe5 21.♙e2 ♙c5 22.♙e1 a5 23.♔g2 g5 24.a3 ♙e8 25.axb4 axb4 26.f3 h6 27.♙ac1 ♖b7 28.♙c2 ♙d4 29.♙a1 ♔g7 30.♙a6 ♙c7 31.♙f2 ♙xf2 32.♔xf2 ♙d6 33.♙e3 ♙d7 34.b3 1/2-1/2 Bruzon,L-Vaganian,R/Pamplona ESP 2004/The Week in Chess 529 (34)] 11.a3 ♙a7 12.♙c1 [12.♙c3 a5 13.♖bd2 a4 14.b4 axb3 15.♙xb3 ♙d5 16.♙xb5 ♙xa3 17.♙xa3 ♙xa3 18.♙a5 ♖c6 19.♙d3 ♚e7 20.♙c3 ♖b8 21.♙c1 ♙b7 22.♖b3 ♙d5 23.♙d2 ♙a3 24.♙a1 ♙d6 25.♙e1 ♙xg2 26.♙xg2 ♖bd7 27.e4 ♙e7 28.♙c1 c5 29.dxc5 ♙xc5 30.♙xc5 ♙xc5 31.♙xd8 ♙xd8 32.♙xc5 ♙xd2 33.f3 g5 34.h3 ♔g7 35.♙e3 ♙e2 36.♙f1 ♙d7 37.♙b5 ♔f6 38.♙h2 ♔g6 39.♙g4 h5 40.♙e5+ ♙xe5 41.♙xe5 ♔f6 42.♙a5 ♙b2 1/2-1/2 Johannessen,L-Holst,A/Copenhagen DEN 2004/The Week in Chess 508 (42)] 12...♙e4 13.♙b3 ♙d5 14.♙e3 [isto já foi jogado antes, em posição semelhante, mas sem os lances a3 e h6] 14...♖bd7 [14...♙c6? 15.♙xc6 ♙xc6 16.d5 e Brancas vencem, muito embora Landa não abandonasse imediatamente, na sua partida contra Nielsen, após cair nesta armadilha] 15.♙a5 ♙b8 16.♖bd2 ♙d6 [Negras estão sonhando em manter sob domínio o ponto "c5" ou, caso contrário, "e5"] 17.♙c2 ♙e8 18.♙d3 ♙a8 [Simplesmente, não se pode perder o domínio de "e4"] 19.♙ac1 ♙c8 20.b4 ♙b7 21.♙h4 ♙xg2 22.♙xg2 e5 23.e4 exd4 24.f4 ♙f8 25.♙xd4 [Grischuk está pondo muita pressão no jogo] 25...c5 26.bxc5 ♙xc5 27.♙xc5 ♙xc5 28.♙xc5 ♙d7 [28...♙xc5 29.♙xc5 ♙a8 também é claramente melhor para as Brancas] 29.♙d5! [Um lance muito importante no momento] 29...♙xd5 30.exd5 ♙xa3 31.♙e3 ♙a8 32.♙e4 32...b4! [As Negras estão lutando muito em busca de uma última chance na partida] 33.d6 ♙b5 [Brancas alcançaram uma posição completamente ganhadora e agora 34.♙c4 sinalizaria uma fácil vitória para Grischuk] 34.♙d5 ♙a7 35.♙xb5 axb5 36.♙b6 ♙d7 37.♙c5 ♙c1 38.♙d5 b3 39.♙b4? [Um último erro de Grischuk, embora ele estivesse novamente em severo apuro de tempo. Após a partida, disse que com ♔f2 ainda estaria ganho na posição] 39...b2 40.♙ec3 ♙d2 41.♔f2 b1♙ 42.♙xb1 ♙xb4 43.♙xb4 ♙xd6 44.♔e3 1/2-1/2

Van Wely, L (2679) - Leko, P (2749) [E32]
Corus A Wijk aan Zee (6), 21.01.2005

1.d4 ♖f6 2.c4 e6 3.♗c3 ♘b4 4.♗c2 0-0 5.a3
♗xc3+ 6.♗xc3 b6 7.♗g5 ♗b7 8.f3 h6 9.♗h4 d5
10.e3 ♗bd7 11.cxd5 ♗xd5 12.♗xd8 ♗xc3 13.♗h4
♗d5 14.♗f2 c5 15.e4 ♗e7 16.♗e2 ♗ac8 17.♗c3
cxd4 18.♗xd4 ♗c5 19.♗d1 ♗fd8 20.♗b5 ♗b3
21.♗e3 ♗xd1+ 22.♗xd1 ♗c6 23.♗xc6 ♗xc6
24.♗c2 ♗a5 25.b3 ♗d8 26.a4 f5 27.exf5 exf5
28.♗e1 ♗e8 29.b4 ♗c4 30.♗c1 ♗f8 31.♗d1
♗xd1 32.♗xd1 a6 33.♗e2 ♗e7 34.h4 ♗e6 35.♗f4
♗b2 36.♗e3 ♗xa4 37.♗xa4 ♗xa4 38.♗xb6 ½-½

Adams, M (2741) - Sokolov, I (2685) [C91]
Corus A Wijk aan Zee NED (6), 21.01.2005

1.e4 e5 2.♗f3 ♗c6 3.♗b5 a6 4.♗a4 ♗f6 5.0-0
♗e7 6.♗e1 b5 7.♗b3 d6 8.c3 0-0 9.d4 ♗g4
10.♗e3 exd4 11.cxd4 ♗a5 12.♗c2 ♗c4 13.♗c1
c5 14.b3 ♗b6 15.♗bd2 ♗fd7 16.h3 ♗h5 17.♗b2
♗e8 18.♗b1 ♗g6 19.a4 d5 20.axb5 axb5 21.♗xa8
♗xa8 22.dxc5 ♗xc5 23.e5 ♗e6 24.♗d4 ♗b4
25.♗d1 ♗xd4 26.♗xd4 ♗d7 27.f4 ♗c6 28.♗xg6
hxg6 29.♗f3 ♗f8 30.♗h2 ♗e6 31.f5 ½-½

Svidler, P (2735) - Van Wely, L (2679) [B30]
Corus A Wijk aan Zee (7), 22.01.2005

1.e4 c5 2.♗f3 ♗c6 3.♗c3 e5 4.♗c4 ♗e7 5.d3 d6
6.♗d2 ♗g5 7.h4 ♗xd2+ 8.♗xd2 ♗f6 9.0-0 ♗g4
10.♗e1N [isto é uma novidade de Svidler. Em outra
partida, ele jogou: 10.f3 ♗e6 11.f4 ♗xc4 12.dxc4 h5
13.fxe5 dxe5 14.♗g5 ♗xd1 15.♗axd1 ♗g4 16.♗b5
0-0 17.c3 f6 18.♗c1 a6 19.♗d6 b6 20.♗f5 ♗ad8
21.♗d5 ♗f7 22.♗d1 ♗xd5 23.cxd5 ♗d8 24.♗f1
♗e7 25.♗xe7 1/2-1/2 Svidler, P-Leko, P/Dortmund
GER 2004/The Week in Chess 508 (25)] 10...♗e6
11.f4 ♗xc4 12.dxc4 h5 13.fxe5 dxe5 14.♗g5 [Esta
partida carrega uma certa similitude com a que
Svidler jogou contra Leko; no entanto, graças a
10.♗e1 não há troca de Damas] 14...♗e7?? [Um
terrível lance de Van Wely, provavelmente porque se
confundiu com outra variante, na qual o lance ...♗e7
é o correto. 14...♗d4+ 15.♗h1 ♗xc4 é o que Van
Wely deveria ter jogado, de vez que não caberia
jogar ...♗g4. (seguir com 15...♗b4 provavelmente
era a intenção inicial de Van Wely, mas falha por
causa de 16.♗b5 ♗d7 17.♗d1+)] 16.♗xf6 gxf6

17.♗xf6 0-0-0 18.♗f1 ♗xf1+ (18...♗b4 19.♗xf7
♗xb2 20.♗b1+) 19.♗axf1 15.♗d1 ♗b6 16.♗g3
♗g6 17.♗xf6 gxf6 18.♗d5 ♗xb2 19.♗xf6+ ♗f8
20.♗xh5 1-0

Bruzon, L (2652) - Anand, V (2786) [D30]
Corus A Wijk aan Zee (7), 22.01.2005

1.♗f3 ♗f6 2.c4 e6 3.g3 d5 4.♗g2 dxc4 5.♗a4+ c6
6.♗xc4 b5 7.♗c2 ♗b7 8.d4 ♗bd7 9.a4 c5 10.0-0
b4 11.♗g5 ♗c8 12.♗bd2 ♗e7 13.♗fc1 [13.dxc5
♗xc5 14.♗fd1 0-0 15.♗b3 ♗d5 16.♗xc5 ♗xc5
17.♗d3 h6 18.♗e3 ♗a5 19.♗d4 ♗xg2 20.♗b3
♗e4 21.♗xa5 ♗xd3 22.exd3 ♗xe3 23.fxe3 ♗c2
24.♗c4 ♗d8 25.♗ac1 ♗xd3 26.♗xc2 ♗xd1+
27.♗g2 ♗e4 28.♗e5 f5 29.♗c6 b3 30.♗e2 a6
31.♗d4 ♗c5 32.a5 ♗f7 33.h3 ♗f6 34.g4 f4 35.♗f3
♗d3 36.♗h2 g5 37.exf4 gxf4 38.♗d4 ♗c5 39.♗f3
♗d5 40.h4 e5 41.g5+ hxg5 42.hxg5+ ♗f5 43.g6
♗e6 44.♗g2 ♗g7 45.♗d2 ♗d3 46.♗g1 e4 47.♗f1
h3 48.♗c4 ♗h1+ 49.♗g1 ♗xg1+ 50.♗xg1 e3
51.♗g2 ♗e6 52.♗xe3+ fxe3 53.♗f3 ♗xg6 54.♗xe3
♗f5 0-1 Milton, K-Markowski, T/60th ch-POL, Warsaw
POL 2003 (54)] 13...0-0 14.♗d3 h6 15.♗xf6
[15.♗e3 é uma alternativa] 15...♗xf6 16.e3 ♗c7
17.♗e2 [17.♗e4?] 17...♗c8 18.♗b6 a6 19.♗c1
[19.♗a5? ♗c6 ameaçando de ♗d8] 19...a5 20.b3?
[Visy avaliou que isto é um erro, porque cede
acesso ao ponto "c3"] 20...♗d8 21.♗b5 ♗c6?!
[Posteriormente, Visy disse que pôde
tranquilamente assumir o lance 19...a5, porque em
todas as seqüências analisadas, as Brancas não
poderiam explorar tal fraqueza] 22.♗e2?! [Com
22.♗xa5!, surgiria uma rica posição, cheia de
alternativas para ambos os bandos. 22...♗b7
(22...♗b8 23.♗a6) 23.♗e1 ♗xg2 24.♗xg2 ♗a8
25.♗b5 ♗xb5 26.axb5 ♗xa1 27.♗xa1 cxd4
28.♗e4] 22...♗b7 [Agora, as Negras se coordenam
bem melhor e o ponto "c3" é um local potencial para
instalação de uma peça. 22...♗b6 23.♗xc5 ♗xf3
24.♗xf3 ♗xc5 25.dxc5 ♗xa1 26.cxb6 ♗c1+ 27.♗f1
♗c5 28.b7 e Brancas montam um tipo de fortaleza
na Ala da Dama, que não está claro como o
adversário pode fazer progresso ali] 23.♗c4 ♗a8
[Visy sente que em algum lugar no Meio-jogo
deveria ter feito algo para melhorar as suas chances,
mas para ele não está precisamente claro, como e
onde!] 24.♗a2 cxd4 25.exd4 ♗d5 26.♗ac2 ♗dc8
[26...♗e4] 27.♗d1 [27.♗f5 ♗xg2 28.♗xd7 ♗xd4
29.♗cb6 ♗xb6 30.♗xb6 ♗xc2 31.♗xc2 ♗xc2
32.♗xc2 ♗b7-+] 27...♗a6 28.♗f5?! [Com a
textual, Brancas obtém tão-só mais dificuldades, o
que realmente não é uma surpresa, haja vista que
Bruzon tem a partir daqui, aproximadamente, 3

minutos de tempo restante: se 28. ♖f1 ♗a7 29. ♕e2 e as Negras mantêm a pressão; contudo, ainda não é claro como fazer progresso) 28... ♕xe5 29. ♕xd5 [Isto faz perder um Peão, mas não há alternativa mais ou menos atraente: 29. dxe5 ♕xc4 30. ♗d6 (30. ♕xc4 ♕xc4 31. ♕xc4 ♕xe5) 30... ♗xd6 31. exd6 ♕c5 32. ♕xc4 ♕xc4 33. bxc4] 29... ♕xg3 [29... ♕f4? 30. gxf4 exd5 31. ♕e5 ♕c3 32. ♕xc3 bxc3 33. ♕xd7 ♗g6+ 34. ♕h1] 30. hxc3 exd5 31. ♕e3 ♕xc2 32. ♕xc2 ♕f6 33. ♕c5 ♕xc5 34. dxc5 ♗c6 35. ♗d4 g6 36. ♗e5 ♕d7 37. ♗d6? [E agora as Brancas estão perdidas, ainda que o empate não fosse de todo impossível de ser obtido. Claro está que não é fácil decidir-se o que jogar nesta posição, uma vez que se conta com apenas 20 segundos para o controle do lance 40. Vejamos: 37. ♗e8+ ♕g7 38. ♕g4 e coisas não estão tão claras, por exemplo: 38. ♕c2 ♗xc5 39. ♗xd7 ♗xc2 40. ♗xd5, como foi analisado posteriormente por eles; 38... h5 39. ♕e5 ♕xe5+ 40. ♗xe5+] 37... ♗xd6 38. cxd6 ♕f8 [E tudo está terminado!] 39. ♕xd5 ♕c5 40. ♕f1 ♕e8 41. ♕b6 ♕xb3 42. ♕e2 ♕c5 43. f3 h5 44. ♕e3 b3 0-1

Ponomarev, R (2700) - Kramnik, V (2754)
Corus A Wijk aan Zee (7), 22.01.2005 [B33]

1. e4 c5 2. ♕f3 ♕c6 3. d4 cxd4 4. ♕xd4 ♕f6 5. ♕c3 e5 6. ♕db5 d6 7. ♕g5 a6 8. ♕a3 b5 9. ♕d5 ♕e7 10. ♕xf6 ♕xf6 11. c3 ♕g5 12. ♕c2 0-1 13. a4 bxa4 14. ♕xa4 a5 15. ♕c4 ♕b8 16. ♕a2 [16. b3 já foi jogado por Polgar neste torneio] 16... ♕h8 17. ♕ce3 g6 18. h4 ♕xh4 [Esta tomada é a principal resposta nessa posição] 19. g3 ♕f6 20. b3 ♕g7 21. f4 exf4 22. gxf4 ♕e8 [22... f5 23. ♕ah2 h6 24. ♗f3 fxe4 25. ♗g3 ♗e8 26. ♕xh6+ ♕xh6 27. ♕xh6+ ♕g7 28. ♗h4 e as Brancas vencem] 23. ♗f3 [Ponomarev dispõe de uma interessante alternativa aqui: 23. ♕ah2 ♕xe4 (23... h6 24. ♗f3 e com uma inversão na ordem dos lance, Ponomarev teria tido a chance de mostrar-nos a sua preparação caseira, o que, no entanto, não foi possível: 24. ♕xh7+ ♕g8 25. ♗c2 ♕f5 26. ♗h2 ♕xe3+ 27. ♕xe3 ♗f6 28. ♕d5 e Brancas vencem] 23... ♕g8 [23... h6 24. ♕ah2 ♕e7 25. ♕xh6+ ♕xh6 26. ♕xh6+ ♕g7 27. ♗h1 ♕h8 28. ♕xh8 ♗xh8 29. ♕xh8+ ♕xh8 30. ♕xe7 ♕b7 31. ♕7d5 ♕e8 32. ♕f6 ♕e7 33. ♕d3 ♕g7 34. ♕fd5 ♕e8 35. ♕d2 ♕h8 36. ♕c4 ♕a6 37. ♕e3 f6 38. ♕c7 ♕xc4 39. ♕xc4 ♕c8 40. ♕e6+ ♕f7 41. f5 ♕e7 42. ♕d4 g5 43. ♕b5 ♕b8 44. ♕a4 ♕b7 45. ♕c4 ♕b8 46. ♕d3 ♕h8 47. ♕c7 ♕h3+ 48. ♕e2 ♕f7 49. ♕d5 ♕h2+ 50. ♕f3 ♕h3+ 51. ♕g2 ♕h4 52. ♕c6 ♕xe4 53. b4 ♕e5 54. b5 a4 55. b6 a3 56. b7 a2 57. b8 ♗g a1 ♗

58. ♗c7+ 1-0 Maki, V-Holmsten, A/Vammala 1999/EXT 2000 (58); 23... a4 24. ♕ah2 axb3 25. ♕xh7+ ♕g8 26. f5 b2 27. f6 b1 ♗+ 28. ♕f2 ♕b2+ 29. ♕g3 ♗g1+!! (29... ♗xh1 isto foi o melhor que Kramnik conseguiu ver durante a partida. 30. ♕xg7+ ♕f8 31. ♗xh1 e mate)] 24. ♕ah2 h5 [Uma importante alternativa para as Negras é 24... h6 25. ♗g2 ♕f8 26. 0-0, com uma posição desordenada] 25. ♕xh5 [25. ♕g2; é claro que as Brancas não podem sacrificar em "h5", não obstante Ponomarev não pudesse resistir à tentação. Isso também teve que ver com o fato de que sua preparação só incluía variações com h6. Se 25. ♗g2 ♕xh8] 25... gxf5 26. ♗xh5 ♕e6 [26... ♕e5 27. fxe5 ♕xe5 28. ♗h7+ ♕f8 29. ♗h8+ ♕xh8 30. ♕xh8+ ♕g7 31. ♕xd8 ♕xe4 32. ♕d2 e Brancas vencerão; 26... ♕f8, imediatamente, também é possível. 27. ♕g1 ♕e6 (27... ♕e7 28. ♕f6 bagunça com tudo!) 28. ♕xg7 ♕xg7 29. ♕f5+ ♕g8 30. ♕h6+ ♕g7 31. ♕f5+ com perpétuo] 27. ♕h7+ ♕f8 28. ♕g1 ♕g6 29. ♕xg6 fxf6 30. f5 [30. ♕c7 ♕e7 (30... d5 31. ♕cxd5) 31. f5 d5 32. ♕exd5 gxf5 parece ser bom para as Negras; uma variante muito interessante é: 30. ♕b4 ♕e7 31. ♕c6 ♗b6+] 30... ♕g5 31. ♕f4 ♕e7 32. ♕xg6 ♕e8 [32... ♕xg6 33. ♕g8+ ♕e7 34. ♕d5+ ♕d7 35. ♗xg7+ e Brancas vencem] 33. ♕d5 [33. ♗xg7 ♗xe3+ 34. ♕d1 ♕xg6] 33... ♗g1+ [33... ♕xd5 34. ♕g8+ ♕d7 35. ♗xg7+ ♕d8 (35... ♕e7 36. ♕f8++) 36. ♗g8+ ♕c7 37. ♕xd5 ♗c1+ com perpétuo; 33... ♕f6 34. ♕gxe7 ♕h4+ 35. ♕d1 ♕xe7 (35... ♗xh7 36. ♕xf6+ ♕xe7 37. ♕xh7 com boas chances para as Brancas) 36. ♗g6+ ♕d8 (36... ♕f8 37. ♕e3++) 37. ♗g8+ ♕d7 38. ♗e6+=] 34. ♕d2 ♗g5+ 35. ♕e1 ♕f6 36. ♕gxe7 ♕xe7 37. ♗h8+ ♕d7 38. f6 ♗g3+ [38... ♗g1+ 39. ♕d2 ♗f2+ 40. ♕e2 (40. ♕c1 ♕d8 41. ♕b5+! (41. ♗g7+ ♕c6 42. f7 ♕e6 pode ser bom para as Negras) 41... ♕xb5 42. ♗h3+ ♕e8 43. ♗h8+=) 40... ♗xe2+ 41. ♕xe2 ♕a6+ -+] 39. ♕e2 [39. ♕d2 ♗f2+ 40. ♕d3 ♕d8 41. ♕b5+ ♕xb5 42. ♗h3+=] 39... ♗g6+ 40. ♕e3 ♗g3+ 41. ♕e2 [Neste ponto, Pono ofereceu o empate, mas agora Kramnik jogou para ganhar!] 41... ♗g4+ 42. ♕f2 ♕d8 [Talvez Kramnik tenha se precipitado ao efetuar este lance e o melhor fosse manter o perpétuo. No futuro, outras análises dirimirão a dúvida] 43. ♕f1 [Isto poderia ser ganhador, mas é tão complicado, que após a partida, Short já não tinha certeza de mais nada: 43. ♕e2 ♗g5 a) 43... ♗xe4 44. ♕f3 (44. ♗g7+ ♕c6 45. ♕f3 ♗h4+) 44... ♗c2+ 45. ♕g3 ♗g6+ 46. ♕h2 ♕b7

(46...xf6 47.fxf6+ e6 48.g4++; 46...xb3 47.g7++; 46...f7 47.g7 e8 48.c7+ xc7 49.c6+ d7 50.xd7+ xd7 51.g8#) 47.h3+ c6 48.e7++; b) 43...e6 44.f1 xf6 45.h7+ d8 46.c7+ (46.h3) 46...e8 47.hb8 h4+ 48.e3 g4 49.e2; 44.g7+ (44.b5+ xb5 45.g7+) 44...xg7 45.fg7 h4+ 46.e3 b7 47.g4+ c6 48.e6+/-; 43.g7+ c6 44.xg4 xg4 45.f7 h4+-; 43.b5+ xb5 44.g7+ c6 45.xg4 xg4 46.f7 h4+ 47.g2 b8+)] 43...c6 44.xd8 h4+ 45.g1 g3+ 1/2-1/2

Leko,P (2749) - Adams,M (2741) [C87]
Corus A Wijk aan Zee (7), 22.01.2005

1.e4 e5 2.f3 c6 3.b5 a6 4.a4 f6 5.0-0 e7 6.e1 d6 7.c3 g4 8.d3 d7 9.e3 h6 10.h3 h5 11.bd2 g5 12.e2 xe3 13.xe3 0-0 14.b4 e8 15.a3 b6 16.xc6 bxc6 17.b3 d5 18.c5 d7 19.xd7 xd7 20.d2 e6 21.eb1 ad8 22.b3 [22.f3] 22...dxe4 23.c5 [23.dxe4 d6 24.f3 f6 25.fh2 f7] 23...d5 24.dxe4 c4 25.f3 [25.b5 a5; 25.d7 d3 26.c5 b5] (26...xc5 27.xc5 xc3 28.c1+/-)] 25...d6 26.e1 f6 27.ac1 b8 [27...a2] 28.e2 f7 29.f2 xe2+ 30.xe2 c4 31.b2 f7 32.h4 h5 33.e3 [33.e1 g5 (33...e7?! 34.d1) 34.hxg5 (34.g3 gxh4 35.gxh4 g8) 34...fxg5] 33...b8 34.cc2 [Perdendo um tempo. Se fossem Brancas a mover aqui, seria uma partida diferente após d2] 34...d1 35.d2 8xd2 36.xd2 e1+ 37.f2 c1 38.d7+ g8 39.xc7 xc3 40.xc6 xa3 41.c8+ 1/2-1/2

Sokolov,I (2685) - Grischuk,A (2710) [E12]
Corus A Wijk aan Zee (7), 22.01.2005

1.d4 [Este lance foi feito por Sokolov depois de aproximadamente 10 minutos de reflexão, o que, de acordo com Vishy, foi o primeiro erro de Sokolov. Vishy diz que Grischuk gasta muito tempo e geralmente enfrenta-se a dificuldades com o relógio porque sempre chega atrasado às suas partidas. De fato, como Grischuk somente apareceu depois de 15 minutos de iniciada a rodada, em realidade, ele só perdeu 5 minutos no jogo!] 1...xf6 2.c4 e6 3.f3 b6 4.c3 b7 5.a3 d5 6.cxd5 7.xd5 7.dxd2 e7 8.c2 0-0 9.e4 xc3 10.xc3 c5 11.dxc5 bxc5 12.d1 c7 13.d3 d7 14.0-0 fd8 15.fe1 h6

16.b5 f6 17.xd8+ xd8 18.a4 [Sokolov já obteve esta posição duas vezes antes, muito embora há bastante tempo] 18...b8 [18...a6 19.f1 f4 20.e5 g4 21.h3 g6 22.c7 c8 23.h2 xe4 24.e5 f5 25.xa6 e8 26.b6 d5 27.c7 f8 28.c6 xc6 29.xc6 d5 30.b5 d8 31.a4 d2 32.f1 d5 33.b3 g8 34.c4 h5 35.b5 c3 36.b7 e2+ 37.fh1 c2 38.xe7 d1 39.xe2 1-0 Sokolov,I-Hansen,C/Groningen 1993/CBM 39 (39); 18...a8 19.a5 c8 20.e5 d6 21.f7 f7 22.e5 xe5 23.xe5 d5 24.f1 b7 25.c3 g8 26.f3 b6 27.h4 f8 28.e1 f7 29.fh1 fh7 30.g3 b7 31.h4 f6 32.g6 c4 33.d4 c7 34.e3 e5 35.e2 h5 36.f2 f5 37.xf5 f5 38.c2 f4 39.g1 f7 40.e2 a5 41.g4 f6 42.e3 f3 43.f3 xf3 44.xc4 d1 45.c7+ g8 46.b4 axb4 47.axb4 d5 48.c8+ f7 49.b5 1-0 Sokolov,I-Van der Wiel,J/Wijk aan Zee 1994/CBM 40 (49)] 19.c6 c8 20.e5 a8 21.xb7 xb7 22.f3 a6 [Brancas guardam pequena vantagem: Peças um pouco mais ativas e também mais vantagem espacial] 23.d1 b5 24.c4 f8 25.a4 b6 26.a5 b7 27.g4 g5 28.g2 e8 29.a4+ b5 30.xb5+ axb5 31.a6 a8 32.a1 b4 33.e1 d7 34.c4 e5 35.a7 d8 36.a6 c7 37.xh6 xa7 38.h7 a1 39.g3 c1 40.xe5 c2+ 41.fh3 xe5 42.xe5+ d7 43.f7 e6 44.f5 c4 [O apuro de tempo está terminado e Sokolov tem um Peão atacado, mais ainda não perdido, e boas chances ainda] 45.f4 c3 46.bxc3 b3 47.d4 d6 48.f6+ [48.g3 foi o lance analisado pelos jogadores como uma tentativa de ganho para as Brancas: 48...xf4+ (48...xf4+ 49.f3 fh2 50.f6+ d7 51.b6 b2 52.e5 também parece ser bom para as Brancas) 49.f3 fh2 50.b5 b2 51.e5 a3 52.c4 e as Brancas ainda têm algumas chances] 48...d7 49.e5 c7 [Agora, surge um final muito difícil, com chances de vitória para ambos os bandos] 50.c4 xc4 51.e6+ e8 52.f7 [52.f5 c2 53.g1 b2+] 52...xf4 53.f2 c7 54.f5 e7 [54...h7+? 55.g2 fh2+ 56.f3 e Brancas estão ganhadas] 55.b5 c3+ 56.g2 e6 57.g3? [E agora as Negras podem ganhar! Ainda assim, a partida já não era tão mais fácil para as Brancas] 57...xg3 58.hxg3 c2+? [58...d6!! 59.xg5 c5! 60.g6+ c7 61.f7 b7 c6 62.g6+ b7 e Negras vencem] 59.f3 b2 60.e4

♣d6 61.♣d3 ♠g2 62.♣d4 ♣c6 63.♠b8 ♠d2+
64.♣c3 ♠g2 1/2-1/2

Topalov,V (2757) - Morozovich,A (2741)
Corus A Wijk aan Zee (7), 22.01.2005 [C67]

1.e4 e5 2.♠f3 ♣c6 3.♠b5 ♠f6 4.0-0 ♠xe4 5.d4
♠e7 6.♠e2 ♠d6 7.♠xc6 bxc6 8.dxe5 ♠b7 9.♣c3
0-0 10.♠e1 ♠e8 11.♠e3 d5 12.exd6 cxd6 13.♠g5
♠e6 14.♠xe7 ♠xe7 15.♠a6 ♠d5 16.♠e2 ♠b7
17.b3 ♠g4 18.h3 ♠xf3 19.♠xf3 d5 20.♠ad1 ♠e6
21.♠a4 ♠f8 22.h4 h6 23.g3 ♠b4 24.♠e5 ♠e7
25.c3 ♠d6 26.♠e2 ♠ae8 27.♠e1 ♠f8 28.♠g4 g6
29.♠5e3 h5 30.♠f3 ♠g7 31.♠xe7 ♠b2 32.♠xe7
♠xe7 33.c4 dxc4 34.♠xc6 cxb3 35.axb3 ♠e6
36.♠g2 ♠b4 37.♠d5 ♠d4 38.♠c6 ♠g7 39.♠f3
♠f6 40.♠e4 1/2-1/2

Polgar,J (2728) - Short,N (2674) [C95]
Corus A Wijk aan Zee NED (7), 22.01.2005

1.e4 e5 2.♠f3 ♣c6 3.♠b5 a6 4.♠a4 ♠f6 5.0-0
♠e7 6.♠e1 b5 7.♠b3 d6 8.c3 0-0 9.h3 ♠b8 10.d4
♠bd7 11.♠bd2 ♠b7 12.♠c2 ♠e8 13.♠f1 ♠f8
14.♠g3 g6 15.b3 ♠g7 16.d5 ♠b8 17.c4 c6 18.♠e3
♠c8 19.♠d2 a5 20.♠d3 bxc4 21.bxc4 ♠a6
22.♠ab1 ♠c7 23.♠ec1 ♠f8 24.♠e2 ♠c5 25.♠xc5
dxc5 26.dxc6 ♠xc6 27.♠xe5 ♠e6 28.♠g4 ♠xg4
29.hxg4 ♠xg4 30.♠c3 ♠h4 31.♠d5 ♠h6 32.f4
♠d8 33.♠f2 ♠xf2+ 34.♠xf2 ♠ab8 35.g4 ♠g7
36.e5 ♠f8 37.g5 h6 38.gxh6 ♠xh6 39.♠e2 ♠b7
40.♠g3 ♠c6 41.♠f3 ♠g7 42.♠f6 ♠xf6 43.exf6
♠xf3 44.♠xf3 ♠b4 45.a3 ♠d3+ 46.♠e4 ♠xa3
47.♠d5 ♠e3 48.♠xc5 ♠e6 49.♠xb4 axb4 50.♠b5
♠xf6 51.c5 b3 52.c6 b2 53.♠b1 ♠e7 54.♠xb2
♠a4 55.♠e2+ ♠d8 56.♠b6 ♠b4+ 57.♠c5 ♠b1
58.♠d2+ ♠c8 59.♠f2 1/2-1/2

Bruzon,L (2652) - Topalov,V (2757) [A04]
Corus A Wijk aan Zee (8), 23.01.2005

1.e4 c5 2.♠f3 e6 3.d3 ♣c6 4.g3 g6 5.♠g2 ♠g7
6.c3 ♠g7 7.0-0 0-0 8.♠e1 e5 9.♠a3? [Segundo
Topalov, um claro engano: 9.a3 d6 10.b4 e esse é
um plano mais longo para as Brancas; contudo,
com uma posição complicada. 10...♠c7 11.♠b2 b6
12.♠bd2 ♠b7 13.♠b3 ♠h8 14.d4 cxd4 15.cxd4
♠xd4 16.♠xd4 exd4 17.♠ac1 ♠d7 18.♠f3 d5
19.♠xd4 dxe4 20.♠xg7+ ♠xg7 21.♠b2+ ♠6 22.♠g5
♠ac8 23.♠cd1 ♠g4 24.h4 ♠h6 25.h3 ♠h5
26.♠xc8 ♠xc8 27.♠xe4 1-0 Damjanovic,B-
Navara,D/EuTCh, Plovdiv BUL 2003 (27)] 9...d6

10.♠e3 b6 11.♠d2 [A idéia do lance ...b6 tomar-se-
á clara se Brancas jogam d4: 11.d4 exd4 12.cxd4
♠g4 13.♠c2 ♠d7 para jogar ...d5 e as Negras estão
bem; claro que 11.h3 seria um lance jogável, mas
após 11...f5, o Bispo branco não deveria estar em
"e3" nestes tipo de posição] 14.♠g2 f5 [14...d5 não
é tão preciso, porque após 15.exd5 ♠xd5 16.♠h6,
as Brancas têm um pouco de iniciativa] 15.exf5 [Se
15.f4 d5 aumentaria a tensão e as Negras não
possuem qualquer problema] 15...gx15 [15...♠xf5 e
seria o ideal se as Negras pudessem jogar ...d5
agora; entretanto, as Brancas jogam primeiro: 16.c4
♠fd4] 16.f4 ♠ad8 17.♠e2?! [Provavelmente, era
melhor jogar 17.♠ad1 ♠e6 18.d4 exd4 19.cxd4
♠xa2 (19...cxd4 20.♠f2 ♠xa2 21.♠b5 e a situação
não é clara) 20.♠b5=+/] 17...♠e6 18.♠c2?! [Uma
vez mais, um movimento duvidoso, porque as
Brancas agora debilitam o controle de "f4", que é
basicamente o tema do jogo] 18...♠g6 19.♠h2
♠h8? [Um erro de Topalov, que presume que a
Dama branca possa ir para a4: 19...d5,
imediatamente. Teria sido correto: 20.fxe5 ♠xe5
21.♠f4 ♠xf4 22.gxf4 e o as Negras teriam uma
grande vantagem] 20.♠a4 [Brancas retomam de
novo o controle de "f4". Agora, a pergunta é: podem
as Negras quebrar o Centro?] 20...d5 21.fxe5?!
♠xe5 22.♠f4 ♠f6 23.♠xe5?! [De novo, Brancas
têm melhores alternativas: 23.♠ae1 ♠g6 24.♠xe5
♠cxe5 25.d4 ♠d3; 23.♠f1 ♠xf4 (23...♠g6 24.♠xe5
♠cxe5 25.d4 também não é claro) 24.♠xf4 ♠g6
25.♠h6] 23...♠xe5 24.d4 ♠5g6 [Agora, Negras
podem levar esta Cavalos a "g6", com uma grande
diferença: o outro Cavalos pode iniciar um ataque
desde "f5". Teria sido muito mais difícil para as
Negras, iniciar um ataque com um Cavalos postado
em "g6" e o outro em "c6"] 25.dxc5 bxc5 [25...f4
26.gxf4 d4 27.♠f1 ♠f5 28.♠c6 ♠h4 29.♠f3 ♠e3 é
desnecessário, já que as Negras têm uma agradável
vantagem] 26.♠f1 [26.♠xa7 f4 27.♠xc5 ♠f5!
(27...fxg3+ 28.♠h1) 28.gxf4 ♠xf4 29.♠f2 ♠h4
30.♠af1 (30.♠xf4 ♠xf4+ 31.♠g1 d4-/+) 30...♠xh3-
+] 26...f4 27.gxf4 ♠f5 28.♠xa7 ♠h4 [28...♠xf4??
não serve: 29.♠xf4 ♠d6 30.♠f2 ♠e3 31.♠b5 ♠e5
32.♠c7] 29.♠xc5?! [Outra vez, Bruzon poderia ter
jogado melhor: 29.♠f3 ♠xf4 30.♠f2 ♠e3 31.♠xc5
♠g4+ 32.♠g1 ♠xf2 33.♠xf2 e Topalov já sentiu que
deveria ganhar nesta posição; mas, tudo dependerá
de bastante esforço] 29...♠xf4 30.♠d2 [30.♠f2
♠xh3 31.♠xf5 ♠f4+ 32.♠g1 ♠e2#. Novamente, o

sacrifício da qualidade teria sido o mal menor: 30.♟xf4 ♟xf4+ 31.♞g1 30...♞xh3 [Provavelmente, a maior dificuldade de Bruzon seja o severo apuro de tempo] 31.♟c7 ♚d6 32.♞c2 [32.♟xf5 ♞f4+ 33.♞g1 ♟e1+ e a qualquer lance das Brancas, a Torre em "d6" dará mate] 32...♟g3+ 33.♞h1 ♚h6 0-1

Morozevich,A (2741) - Polgar,J (2728)
Corus A Wijk aan Zee (8), 23.01.2005 [D02]

1.d4 ♞f6 2.♞f3 e6 3.g3 c5 4.♞g2 cxd4 5.♞xd4 d5 6.0-0 e5 7.♞b3 ♞e6 8.♞g5 ♞bd7 9.♞c3 h6?! [9...♞e7, como mostrou Marin, parece ser uma melhor opção] 10.♞xf6 ♞xf6 11.♞d3 ♞d7 12.♞ad1 d4 [A intenção primeira de Polgar era jogar 12...♞d8, mas isto perde de imediato, após 13.♟e3] 13.♞e4 ♞xe4 14.♟xe4 [E agora as Brancas estão ante sérios problemas] 14...♞d6 15.f4 [Polgar deveria jogar 15.c3! e a posição negra entraria em colapso] 15...♞xb3 16.axb3 ♟e7 17.♟xb7?! [17.fxe5 ♟e1 mais forte] 17...♟xb7 18.♞xb7 ♚d8 19.♞c6+ ♟e7 20.fxe5 ♞xe5 21.♞a1 ♞b8 22.♞a4?! [Novamente, Morozevich poderia ter jogado melhor: 22.♟f5, com a ideia de desenvolver a Torre, é um lance bem mais interessante] 22...h5 23.♞b4 ♚c8 24.♞e4 ♞d6 25.♞c4 ♚xc4 26.bxc4 g6 27.♞d5 ♚f8 28.♞a1 ♞c5 29.♟f1 15 30.♞a5 ♞b6 31.♞a6 f4 32.♞e1 fxg3 33.hxg3 ♚f6 34.♞d2 ♞c5 35.♞a4 a5 36.♞d3 ♞b6 [Polgar perde a sua grande chance na partida: 36...♞a6 37.♞a1 e aqui ela pensou que a partida estaria mais ou menos empatada; mas, avançar o Peão, de fato, é um modo simples para se conseguir o empate 37...a4] 37.c5 ♞xc5 38.♞xa5 ♞b6 39.♞b5 ♞c7 40.♞b7 ♞d8 41.♞xd4 ♞xg3 42.c4 h4 43.e4?! [43.♟h7 era bem melhor] 43...♟f1? [43...♞c7!, bloqueando o ataque da Torre à Ala do Rei, tornaria a partida bem mais difícil para as Brancas, porque se a sua Torre fosse a "b3", as Negras simplesmente iniciam o avanço de seu Peão "g"] 44.♟h7 ♞b1 45.e5 ♚d1+ 46.♞c5 ♞xe5 47.b4 ♞d3 48.b5 ♞b1 49.♞c6 ♞f2 50.♞d7+ ♟e8 51.♞f7+ ♟f8 52.♞xg6 ♞b2 53.♟f7+ ♟g8 54.♟xf2 ♟xf2 55.b6 ♟g7 56.b7 ♞b2 57.♞e4 ♟f6 58.c5 ♞b4 59.♞h1 1-0

Van Wely,L (2679) - Ponomarev,R (2700)
Corus A Wijk aan Zee (8), 23.01.2005 [D38]

1.d4 ♞f6 2.c4 e6 3.♞f3 d5 4.♞c3 ♞bd7 5.cxd5 exd5 6.♞g5 ♞b4 7.♟c2 0-0 8.a3 ♞xc3+ 9.♟xc3 c6 10.e3 h6 11.♞h4 ♟e8 12.♞d2 ♞e4 13.♞xe4 ♟xe4+ 14.♞g3 ♚e8 15.♞d3 ♟e7 16.♟c2 ♞f6 17.♞d3 ♞e4 18.♞f4 g5 19.♞e5 f6 20.♞xe4 fxe5

21.♞g6 ♚f8 22.dxe5 ♟xe5 23.0-0 ♞f5 24.♞xf5 ½-½

Anand,V (2786) - Kramnik,V (2754) [B33]
Corus A Wijk aan Zee NED (8), 23.01.2005

1.e4 c5 2.♞f3 ♞c6 3.d4 cxd4 4.♞xd4 ♞f6 5.♞c3 e5 6.♞db5 d6 7.♞g5 a6 8.♞a3 b5 9.♞d5 ♞e7 10.♞xf6 ♞xf6 11.c3 0-0 12.♞c2 ♞g5 13.a4 bxa4 14.♞xa4 a5 15.♞c4 ♞b8 16.b3 ♟h8 17.0-0 f5 18.exf5 ♞xf5 19.♞ce3 ♞g6 20.♞e1 ♞b7 21.♞d3 ♞xd3 22.♟xd3 ♞xe3 23.fxe3 ♚xb3 24.♟c4 ♞b2 25.♟xc6 ♟g5 26.♞f4 exf4 27.♟xf4 ♚fb8 ½-½

Adams,M (2741) - Svidler,P (2735) [B85]
Corus A Wijk aan Zee (8), 23.01.2005

1.e4 c5 2.♞f3 d6 3.d4 cxd4 4.♞xd4 ♞f6 5.♞c3 a6 6.♞e3 e6 7.♞e2 ♞e7 8.0-0 ♞c6 9.a4 0-0 10.f4 ♟c7 11.♞h1 ♚e8 12.♞f3 ♞f8 13.♞de2 ♞b8 [Um novo lance, porém bastante lógico, com o qual Adams obteve rápido empate contra Anand, aqui mesmo em Wijk aan de Zee, ano passado: 13...b6 14.♟e1 ♞b7 15.♟f2 ♞d7 16.♞ad1 ♞ab8 17.♞g3 g6 18.♞g4 1/2-1/2 Adams,M-Anand,V/GMA, Wijk aan Zee NED 2004 (18)] 14.♟e1 ♞d7 [14...b5. Aqui, Svidler tinha uma alternativa: 15.axb5 axb5 16.♞d4 ♞xd4 17.♞xd4 e5] 15.♟f2 b5 16.axb5 axb5 17.e5 dxe5 [Ambos os jogadores analisaram algumas variantes da posição juntamente a um ilustre convidado: Ivanchuk: 17...b4 18.exd6 ♞xd6 19.♞e4 ♞f8 20.♞d4 ♞xd4 21.♞xd4 ♟xf4 22.♟e2 ♟c7 23.♞h5 g6 24.♟xf7 ♟xf7 25.♟f2+ ♟g8 26.♟f1 ♟e7 27.♞g4 e5; 17...d5 18.d4 ♞xd4 19.♞xd4 b4 também poderia ser jogável para as Negras] 18.♞xc6 ♟xc6 19.fxe5 ♞xe5 20.♞d4 ♞g6 21.♟xf7+ [A posição de fim de partida era de fato a parte mais interessante. Junto a Ivanchuk, ambos analisaram várias linhas e parece que bem melhor seria se Adams continuasse com: 21.♟xf7+ ♟h8 22.♞f4 ♞xf4 (22...e5 23.♞xg6+ hxg6 24.♞ae1 ♞e6 a) 24...♞b7 25.♞e4; b) 24...♞b7 25.♟f2+=; c) 24...♞h3 25.♟f3 (25.♞e4 ♞xg2+ 26.♟xg2 exd4 27.♞f4 g5 28.♟h5+ ♟g8 (28...♟h6 29.♟xe8+-)) 25...♞xg2+ (25...♞g4 26.♞xe5 (26.♞e4 ♞xf3 27.♞h4+ ♞h5) 26...♞xf3 27.gxf3 ♟c4 (27...♟b7 28.♟xb7 ♚xb7 29.♞xg7+/-; 27...♞xe5 28.♞xe5 ♟c4 29.♟xg6+- ♟f1+ 30.♟g1 ♟xf3+ 31.♟g2

♟xg2+ 32.♟xg2 b4 33.♟d5+/- 28.♟xg6 ♟g8)
26.♟xg2 exd4 27.♟f2; 25.♟xg6 exd4 26.♟e4+/-
23.♟xf4 (23.♟xf4 ♟b7 24.♟f2 ♟d6 25.♟xg7+
♟xg7 26.♟g5+ ♟h8 27.♟f7 ♟f8 28.♟f6+ ♟g8
29.♟g5+)= 23...♟b7 24.♟g1 e5 (24...h6 25.♟e5
♟bd8 26.♟f6+/-) 25.♟xe5 ♟bd8 26.♟e4+/- h6?
27.♟f6+/-] 1/2-1/2

Short,N (2674) - Sokolov,I (2685) [C67]
Corus A Wijk aan Zee (8), 23.01.2005

1.e4 e5 2.♟f3 ♟c6 3.♟b5 ♟f6 4.0-0 ♟xe4 5.d4
♟d6 6.♟xc6 dxc6 7.dxe5 ♟f5 8.♟xd8+ ♟xd8
9.♟c3 h6 10.h3 ♟d7 11.♟f4 ♟c8 [11...b6 12.a4 a5
13.♟ad1 ♟c8 14.b3 ♟b4 15.♟e4 ♟e6 16.c4 c5
17.g4 ♟e7 18.♟e1 ♟d7 19.♟g3 g5 20.♟e3 ♟g6
21.♟d3 ♟c6 22.f4 gxf4 23.♟xf4 ♟c3 24.♟fe2
♟xe5 25.♟xf7 ♟b7 26.♟ff1 ♟ae8 27.♟d3 ♟e6
28.♟f2 ♟he8 29.♟d2 ♟h4 30.♟f1 ♟d6 31.♟c3
♟xg3 32.♟xg3 ♟d8 33.♟c1 ♟de8 34.♟d2 ♟d8
35.♟c1 ♟d7 36.♟f4 ♟de7 37.♟d2 ♟d7 38.♟c1
♟de7 39.♟d2 ♟d7 40.♟c1 ♟de7 1/2-1/2 Shirov,A-
Almasi,Z/Polanica Zdroj 2000/CBM 79 no vc (40)]
12.♟ad1 ♟b4 13.♟e4 ♟e6 14.c3 [14.g4 ♟d5
15.gxf5 ♟xe4 16.♟d4 ♟d5 17.♟h2 g5 18.♟g3 b6
19.b3 c5 20.c3 ♟a5 21.b4 cxb4 22.cxb4 ♟xb4
23.♟c2 ♟c4 24.♟xb4 ♟xf1 25.♟xf1 ♟d8 26.e6
fxe6 27.fxe6 ♟b7 28.♟e1 ♟d2 29.♟e5 ♟e8
30.♟d5 ♟xa2 31.♟xc7 ♟xc7 32.♟e2+ ♟b7
33.♟xa2 ♟xe6 34.h4 a5 35.h5 ♟c6 36.♟h3 ♟c5
37.♟g4 ♟b4 38.♟f5 ♟c6 39.♟d2 b5 40.♟d6 ♟c5+
41.♟g6 ♟c4 42.♟xh6 b4 43.♟g6 b3 44.h6 b2
45.♟d1 ♟b3 46.h7 ♟c1 47.♟d3+ ♟c4 48.h8♟
b1♟ 49.♟d4+ ♟b5 50.♟d5+ ♟a6 51.♟a8+ ♟b5
52.♟b7+ ♟c4 53.♟d5+ ♟b4 54.♟e4+ ♟b5
55.♟d5+ ♟b6 56.♟xb1+ ♟xb1 57.♟xg5 a4 58.♟e5
a3 59.♟d3 1-0 Nijboer,F-Narciso Dublan,M/Mondariz
2000/CBM 79 no vc (59)] 14...♟e7 15.b3 b6 16.g4
♟h4 17.♟xh4 ♟xh4 18.♟g3 ♟e7 19.f4 h5 20.f5
♟d5 21.♟d4 hxg4 22.hxg4 ♟a3 23.♟f2 a5 [O
lance 23...g6 foi indicados posteriormente por Short
como sendo uma possível melhor na posição; se
23...♟b2 então 24.♟b1 ♟xe4 25.♟xe4 ♟xc3
26.♟c4] 24.c4 ♟xe4 [Uma alternativa também não
é muito atraente para Sokolov; 24...♟b2 25.♟d2
♟xe4 26.♟xb2 c5 27.♟e1 ♟c6 28.e6] 25.♟xe4 a4
26.♟g2 axb3 27.axb3 ♟c5 28.♟e2 ♟a3 29.e6

♟e8 30.♟f3 ♟a1 31.♟f2 fxe6 32.♟xc5 bxc5
33.fxe6 ♟d1 34.♟f7 ♟d6 35.♟xg7 ♟dxe6
36.♟xe6 ♟xe6 37.♟f7 ♟d8 38.♟g3 ♟e1 39.g5
♟g1+ 40.♟h4 ♟h1+ 41.♟g4 ♟g1+ 42.♟f5 ♟g3
43.g6 ♟f3+ 44.♟e6 ♟e3+ 45.♟f6 ♟f3+ 46.♟g7
♟xb3 47.♟f8 ♟e3 48.♟f4 1-0

Grischuk,A (2710) - Leko,P (2749) [E32]
Corus A Wijk aan Zee (8), 23.01.2005

1.d4 ♟f6 2.c4 e6 3.♟c3 ♟b4 4.♟c2 0-0 5.a3
♟xc3+ 6.♟xc3 b6 7.♟f3 ♟b7 8.e3 d6 9.♟e2
♟bd7 10.0-0 ♟e7 11.b4 c5 12.♟b2 ♟fc8 13.♟fd1
a5 14.♟b3 ♟a7 15.♟d2 ♟ca8 16.f3 axb4 17.axb4
♟c6 18.♟xa7 ♟xa7 19.♟a1 ♟xa1+ 20.♟xa1 ♟d8
21.♟a3 ♟e8 22.e4 e5 23.b5 ♟a8 24.♟xa8 ♟xa8
25.d5 ♟b7 26.g3 f6 27.f4 ♟f7 28.♟g4 ♟f8 29.♟b1
♟e7 30.♟c3 ♟c7 31.♟f2 ♟d8 32.♟a4 ♟a8
33.♟c3 ♟c8 34.♟f3 ♟d7 35.♟b2 ♟c7 36.♟a4
♟a8 37.♟e3 ♟e7 38.♟b2 ♟c7 39.♟a4 ♟a8 40.h4
♟f7 41.♟b2 ♟c7 42.♟d2 ♟g6 43.♟e1 ♟e7
44.♟e2 ♟f8 45.♟f3 ♟e8 46.♟f2 ♟g6 47.♟e3 ♟f8
48.♟f2 ♟d7 49.♟d2 ♟g6 50.♟e3 ♟f8 51.♟f3
♟e8 52.♟g2 ♟d7 53.♟e3 h6 54.♟f2 ♟c8 55.♟f3
♟d7 56.♟e1 ♟e8 57.♟e3 ♟d7 58.♟d3 ♟e8
59.♟c3 ♟g6 60.♟h5 ♟h8 61.♟b2 g6 62.♟e2 ♟f7
63.h5 1/2-1/2

Topalov,V (2757) - Anand,V (2786) [C42]
Corus A Wijk aan Zee (9), 25.01.2005

1.e4 e5 2.♟f3 ♟f6 [Visly quis jogar bem sólido
hoje, porque ano passado ele perdeu para Topalov
aqui, e também em Mônaco] 3.♟xe5 d6 4.♟f3
♟xe4 5.d4 d5 6.♟d3 ♟c6 7.0-0 ♟e7 8.c4 ♟b4
9.♟e2 0-0 10.♟c3 ♟f5 11.a3 ♟xc3 12.bxc3 ♟c6
13.♟e1 ♟e8 14.♟e3 [Uma surpresa para Visly]
14...♟f6 [14...a6 15.cxd5 ♟xd5 16.c4 ♟e4 17.♟a2
♟f6 18.♟d2 ♟ad8 19.h3 ♟e7 20.g4 ♟d7 21.d5
♟e5 22.♟b3 ♟e4 23.♟xe5 ♟xe5 24.♟xb7 ♟xd5
25.♟ed1 ♟e6 26.♟f3 ♟xb7 27.♟xd8+ ♟xd8
28.♟xd8+ ♟e8 29.♟xe8+ ♟xe8 30.♟xb7 ♟d8
31.♟f4 ♟d1+ 32.♟g2 ♟a1 33.♟xc7 ♟xa3 1-0
Rizouk,A-Angulo Martinez,J/Erando ESP 2004/The
Week in Chess 530 (33); Visly mostrou que estava
atento a qualquer truque que as Brancas-pudessem
ter preparado em tal tipo de posição: 14...♟a5
15.cxd5 ♟xd5 16.♟e5 ♟b3 17.♟c4] 15.♟d2 ♟a5
[Há um modo de as Negras perderem imediatamente

nesta posição: 15...♟e7? 16.g4 ♟g6 17.g5] 16.cxd5 ♟xd5 17.♟a4 ♟d7 [17...c6 é uma alternativa, mas Vishy quis o seu Cavalo apresentando um papel mais ativo na partida] 18.♟b4 ♟e7 19.♟b2 ♟c6 20.♟f3 [É óbvio que se Brancas querem jogar, têm que tentar 20.♟f1 b5 21.a4 a6. Mas aqui, Negras não têm também com o que se preocupar] 20...♟d7 [Agora, a posição está igualada] 21.♟a2 ♟ad8 22.a4 b6 23.h3 ♟xf3 24.♟xf3 ♟d5 25.♟xd5 1/2-1/2

Leko,P (2749) - Short,N (2674) [C95]
Corus A Wijk aan Zee (9), 25.01.2005

1.e4 e5 2.♟f3 ♟c6 3.♟b5 a6 4.♟a4 ♟f6 5.0-0 ♟e7 6.♟e1 b5 7.♟b3 d6 8.c3 0-0 9.h3 ♟b8 10.d4 ♟bd7 11.♟bd2 ♟b7 12.♟c2 ♟e8 13.♟f1 ♟f8 14.♟g3 g6 15.b3 ♟g7 16.d5 ♟e7 17.c4 c6 18.♟e3 ♟ec8 19.♟c1 a5 20.♟d2 bxc4 [20...♟c5 21.♟xc5 dxc5 22.dxc6 ♟xc6 23.cxb5 ♟xb5 24.a4 ♟c6 25.♟d3 ♟d7 26.♟f1 ♟cb8 27.♟c3 ♟b4 28.♟e3 ♟h8 29.♟c4 ♟f8 30.♟c2 f6 31.♟d6 ♟xd6 32.♟xd6 ♟e6 33.♟d3 ♟f8 34.♟b5 ♟xb5 35.♟xb5 ♟d4 36.♟fxd4 cxd4 37.♟f3 ♟c8 38.♟xf6 ♟xb3 39.♟e6 d3 40.♟d1 ♟b4 41.♟d6 ♟c2 42.♟f7+ ♟g7 43.♟xe5 d2 44.♟c6 ♟xc6 45.♟xc6 ♟c3 0-1 Efimenko,Z-Socko,B/Hastings ENG 2005/The Week in Chess 530 (45)] 21.bxc4 cxd5 22.cxd5 ♟c5 23.♟d3 [Esta é uma nova idéia descoberta há um tempo atrás pelo treinador de Leko, Petrosian. A ordem dos lances é realmente bastante importante aqui e não é tão fácil para as Negras, encontrar o melhor] 23...h5 [23...♟xd3 24.♟xc8+! (Não era intenção de Leko retornar imediatamente o Cavalo: 24.♟xd3 ♟xc1 25.♟xc1 ♟xd5 26.exd5 e4 e as Negras igualam) 24...♟xc8 25.♟xd3 ♟a6 26.♟a3 e com pressão em ambos os Peões fracos do adversário, as Brancas estão claramente melhores; 23...♟fd7 24.♟b5+=] 24.♟xc5 dxc5 25.♟g5 [Provavelmente, Short tinha visto este lance, contudo o menosprezou. A idéia das Brancas não é capturar em "e5" (as Negras sempre terão ...♟xd5), mas paralisar a posição adversária e prevenir ...♟e8-d6] 25...♟c7 26.♟f1 ♟ac8 27.♟d1d2! [Menos preciso é 27.♟e3 c4 28.♟xc4 ♟a3 29.♟xc7 ♟xc7 30.♟xe5 ♟c8 e as Negras têm algum contrajogo] 27...♟e8 [Outra vez, provavelmente era a melhor chance de as Negras sacrificarem o Peão, à guisa de obter algum contrajogo] 28.♟xe7 ♟xe7 29.♟c4 ♟a6

30.♟xe5 ♟xe5 31.♟xe5 c4 32.♟xc4 ♟xe5 33.♟xa6 ♟xc1 34.♟xc1 ♟xe4 35.f3 ♟e5 36.♟c5! h4 37.d6 1-0

Ponomarev,R (2700) - Adams,M (2741)
Corus A Wijk aan Zee (9), 25.01.2005 [C42]

1.e4 e5 2.♟f3 ♟f6 3.♟xe5 d6 4.♟f3 ♟xe4 5.d4 d5 6.♟d3 ♟c6 7.0-0 ♟e7 8.♟e1 ♟g4 9.c3 f5 10.♟b3 0-0 11.♟bd2 ♟a5 12.♟c2 ♟c6 13.b4 a6 14.a4 ♟d6 15.♟a3 ♟h8 [15...♟f6 16.b5 ♟xd2 17.♟xd2 ♟xf3 18.bxc6 ♟g6 19.g3 bxc6 20.♟xd6 cxd6 21.♟xf5 ♟f6 22.♟d3 g6 23.♟xf3 ♟xf5 24.♟e2 ♟f7 25.a5 ♟g7 26.♟eb1 ♟b8 27.♟xa6 ♟f6 28.♟f1 ♟xb1 29.♟xb1 c5 30.a6 cxd4 31.♟b7 dxc3 32.♟xf7+ ♟xf7 33.a7 ♟d8 34.♟b1 c2 35.♟b7+ ♟e6 36.♟c6 ♟a5 37.a8 ♟ ♟xa8 38.♟xa8 c1 ♟+ 39.♟g2 ♟c7 40.h4 ♟f7 41.f4 h5 42.♟f3 ♟e7 43.♟c8+ ♟f7 44.♟f2 ♟e6 45.♟b7+ ♟f6 46.♟b2+ ♟f5 47.♟b6 ♟g4 48.♟d4 ♟e4 49.♟d1+ ♟f5 50.♟b3 ♟d4+ 51.♟f3 ♟c4 52.♟b8 ♟f1+ 53.♟e3 ♟g4 54.♟xd6 ♟e1+ 55.♟d4 ♟e4+ 56.♟c5 ♟f5 57.♟e7 ♟xg3 58.♟e1+ ♟xf4 59.♟g1 ♟e4 60.♟g5+ ♟f3 61.♟f6+ ♟e2 62.♟b2+ ♟e3 63.♟f6 d4 64.♟g5+ ♟e2 65.♟b4 d3+ 66.♟c3 ♟f5 67.♟g2+ ♟e3 68.♟g3+ ♟e2 69.♟g2+ ♟f2 70.♟e4+ ♟e3 71.♟g2+ ♟e1 72.♟h1+ ♟f2 73.♟h2+ ♟f3 74.♟h3+ ♟f4 75.♟h2+ ♟g4 76.♟g2+ ♟xh4 77.♟xg6 ♟f3 78.♟d6 ♟h3 79.♟e6+ ♟g2 80.♟g6+ ♟f1 81.♟g5 ♟f2 82.♟h4+ ♟g2 83.♟g5+ ♟h3 84.♟g6 h4 85.♟g1 ♟e2 86.♟h1+ ♟g3 87.♟g1+ ♟g2 88.♟e3+ ♟f3 89.♟g1+ ♟h3 90.♟g5 ♟g3 91.♟f5+ ♟h2 92.♟d2 h3 93.♟e6 ♟g2 94.♟e4+ ♟f3 95.♟g6+ ♟f1 96.♟d6 h2 97.♟xh2 ♟e2+ 0-1 Morozovich,A-Karpov,A/Eurotel Trophy, Prague CZE (3.1) 2002 (97)] 16.b5 axb5 17.♟xd6 cxd6 18.axb5 ♟a5 19.h3 ♟h5 20.♟h2 ♟c8 21.♟a3 b6 22.♟df1 f4 23.f3 ♟h4 24.♟e2 ♟g3 25.♟xg3 fxg3 26.♟f1 [Ponomarev viu o sacrifício, não obstante não se tenha preocupado muito. Ele julgou não haver qualquer ameaça direta a seu Rei e que como o Cavalo inimigo está afastado da batalha, portanto deve haver uma boa defesa para as Brancas] 26...♟xf3 27.gxf3 ♟xf3 [Pono pensou profundamente aqui, porque só agora ele realmente descobriu não haver defesa consistente! Ao fim e ao cabo, achou algo que não perderia de imediato] 28.♟d2 [28.♟d1 ♟cf8] 28...♟f2 29.♟f2 gxf2+

30.♘g2 ♘g5+ [Adams tem aqui uma vantagem ganhadora, mas também um sério apuro de tempo] 31.♙xf2 ♖f8+ 32.♙f3 ♗f4 33.♗e2 ♗h2+ 34.♗e1 ♗g3+ 35.♗f2 ♙xf3 36.♗xg3 ♖xg3 37.♙f1 h5 38.♗d2 ♙f3? [Adams deixa passar ganho imediato: 38...♙xh3 39.♖xa5 (39.♙xh3 ♙c4+ 40.♗d3 ♙xa3) 39...♙h2+ 40.♙e2 bxa5 41.b6 ♙f2 42.b7 ♖f8 e está tudo terminado] 39.♗e2 ♖g3 40.♗d2 ♙f3 [Há várias possibilidades para o atingimento do controle de tempo. Por exemplo: 40...♙g1] 41.♗e2 [Contudo, agora Adams tem todo o tempo do mundo para perceber que não tem nada melhor que repetir a posição por três vezes] 41...♖g3 [Caso se queira evitar a repetição, o único cuidado é o de que a posição possa atingir a posições não tão interessantes: 41...♙h8 42.♙g2 e ♖a1 surge mais que depressa] 1/2-1/2

Sokolov, I (2685) - Morozevich, A (2741)
Corus A Wijk aan Zee (9), 25.01.2005 [D08]

1.d4 d5 2.c4 e5 3.dxe5 d4 4.♙f3 ♙c6 5.♙bd2 ♙ge7 6.♙b3 ♙f5 7.a3 ♙e7 [7...♙e6 h.h3 h5 9.♙g5 ♙e7 10.♙xe7 ♗xe7 11.♙d3 0-0-0 12.h4 a5 13.g3 a4 14.♙h3 g6 15.♙bd2 ♗c5 16.0-0 ♗b8 17.♙g2 ♙xe5 18.♙xe5 ♗xe5 19.b3 ♙c8 20.bxa4 c6 21.♖ab1 ♗c7 22.♙f3 ♙e7 23.♖fd1 c5 24.♙d2 ♗d7 25.e3 ♗e8 26.exd4 ♙xd4 27.♙xd4 ♖xd4 28.♙a5 ♖xd1+ 29.♖xd1 ♙f8 30.♙d8+ ♙xd8 31.♖xd8+ ♗g7 32.♖xh8 ♗xh8 33.a5 ♗g7 34.♙f1 ♗f6 35.♗e2 ♗e5 36.♗e3 ♗d6 37.♙d5 ♙e6 38.♙xe6 ♗xe6 39.♙f4 f5 40.f3 ♗f6 41.g4 fxd4 42.fxd4 hxd4 43.♗xg4 ♗f7 44.♗g5 ♗g7 45.a4 1/2-1/2 Napier, W-Tarrasch, S/Monte Carlo 1902/EXT 2000 (45)] 8.g3 a5 9.♙d3 [Branças poderiam seguir imediatamente com 9.♙h3 d3 10.♙xd3 ♙xd3 11.exd3 ♙h4 12.gxh4 ♙xh3.] 9...a4 10.♙bd2 h5 [Com a simples ideia de impedir g4] 11.♙h3 [11.h4 ♙h6 para pôr o Bispo em "f5" e o Cavalos em "g4"] 11...g6 12.♙e4 h4 13.♙f4? [Um engano muito sério de Sokolov. Agora, a iniciativa passa ao adversário, e isso é muito perigoso quando se está jogando contra Morozevich! Se 13.g4 ♙g7 14.♙d2 ♙e6 15.0-0-0 com a ideia de jogar e3, e provavelmente as Brancas teriam uma excepcional vantagem] 13...hxd3 14.hxd3 ♙g7 [14...♙xg3 15.♙d7+ ♗xd7 16.♖xh8 ♗xh8 17.♙xg3 e as Brancas estão melhores] 15.♙g2 [Morozevich mostrou que Sokolov deveria ter tentado atacar: 15.♙f6+ ♗f8] 15...♙xh1+

16.♙xh1 ♙f5 17.♙fg5?! [Havia uma alternativa interessante: 17.0-0-0 ♙e6 18.♙g2 ♙c5 19.♙xc5 ♙xd3 20.♙xd3 ♙d7 21.♖h1 ♙f8, mas as coisas não estão tão claras] 17...♙a5 [17...♙h5 também deveria ser considerado] 18.♙f3 ♙e6 19.♙h7? [Um lance muito estranho de Sokolov. A pergunta é: o que o Cavalos está procurando em h7? Bem melhor era 19.♙xe6 ♙xe6 20.0-0-0, com jogo muito complicado] 19...♙xe4 20.♙xe4 c6 21.e3?! [Sokolov recusou-se a rocar nessa partida, mas aqui ele já está apurado no tempo e em dificuldade. 21.0-0-0] 21...♙b3 22.♖d1 ♙a5+ 23.♗e2 ♙ec5 [Bem que Sokolov muito analisou 24.♙xc6; entretanto, não há mate] 24.♙g2 ♙a6 [E de repente as peças Negras estão tão ativas que seu condutor nem precisa da Torre] 25.♙f1 ♗xc4+ 26.♗g1 ♗c2 [Menos preciso teria sido 26...d3 27.♙h3 e agora após 27...♙c2, Brancas podem proteger a sua Torre jogando 28.♙f3] 27.♙f3 d3 28.♙g5 ♙e4 29.♙xe7 ♙xf2! [29...♗xe7 30.♖f1 ♙bd2 31.♙g4 e nada está tão claro na partida] 30.♙xf2 [30.♙b4 ♙xd1+ 31.♙xf2 ♗c2+ 32.♗g1 d2 também vence porque após 33.♙f6+ ♗d8, Brancas não têm mais xeques] 30...♙xd1+ 31.♗g2 ♙c2 32.♙d6 0-0-0 33.♗g1 ♙xf2+ 34.♙xf2 ♙h8 [E Morozevich bradou em alto e bom tom: "Eu não quero saber o que já aconteceu comigo neste torneio, só o que virá!!"] 0-1

Svidler, P (2735) - Grischuk, A (2710) [B31]
Corus A Wijk aan Zee (9), 25.01.2005

1.e4 c5 2.♙f3 ♙c6 3.♙b5 g6 4.♙xc6 dxc6 5.d3 ♙g7 6.h3 ♙f6 7.♙c3 ♙d7 8.♙e3 e5 9.♙d2 h6 10.0-0 ♗e7 11.♙h2 ♙f8 12.f4 exf4 13.♙xf4 ♙e6 14.♙f2 0-0-0 15.♖af1 ♙d7 16.♙e2 f6 17.♙a5 [17.♙f3 b6 18.♙f4 h5 19.♙h2 ♙h6 20.♙f4 ♙f7 21.♙h4 ♖d8 22.♗c3 ♗b7 23.♙h1 ♖h7 24.a3 ♗d8 25.♙e2 ♙g5 26.g3 ♙e6 27.♙g2 f5 28.♙f3 ♙f6 29.♙d2 g5 30.♙e1 h4 31.exf5 ♙d5+ 32.♙f3 g4 33.hxd4 ♙xg4 34.c4 hxd3 35.♙xg3 ♙xf3+ 36.♙xf3 ♗g8 37.♙g2 ♙e5+ 38.♙f2 ♖d7 39.d4 cxd4 40.♖fg1 ♙xc4 41.♙d3 ♙e3 42.♖h2 ♖d5 43.♖h5 ♙g5 44.♖gh1 ♖xf5+ 45.♙e1 ♙g2+ 46.♙d1 ♙e3+ 47.♙e1 ♗c4 48.♖h7+ ♗a6 49.♙xc4+ ♙xc4 50.♖d7 ♙e3 51.♙b8 c5 52.a4 ♗a5 53.♖xa7+ ♗b4 54.♖hh7 ♗b3 55.♙g3 ♖f6 56.♖h2 ♙h6 57.♖xh6 ♖xh6 58.a5 ♗c2 59.♙e5 ♙g2+ 0-1 Rublevsky, S-McShane, L/Istanbul TUR 2003/The Week in Chess 449 (59)] 17...♗b8 18.b4 f5 19.bxc5 fxe4 20.d4 20...♙c4? [O primeiro erro de Grischuk. Ele deveria ter jogado 20...g5! e seria impossível afirmar-se

quem está melhor na partida: 21. ♖g3 ♕f6 22. ♕f5 (22.c4 ♕xc4 23. ♕f5 ♗f7 24. ♖b1 ♕d3 25. ♖b3 ♖d7 26. ♕d6 ♗e7 27. ♖b7 ♕d5 28. ♖xb7+ ♖xb7 29. ♖xb7+ ♗xb7 30. ♖xb7 ♗xb7) 22... ♕xf5 23. ♖xf5 ♗e6; 20... ♗a8 21. ♕f4 ♖f7 21. ♗a4 ♕xe2? [O segundo erro. O único lance razoável era 21...b5 22.cxb6 ♕xb6 23. ♗xc6 com jogo muito complicado 23...g5 24. ♖g4 (24. ♖b1 ♖c8 25. ♗g6 ♖hg8) 24... ♖d6 25. ♗c5 ♖c8 26. ♗a3 ♕xe2 27. ♖xe2 ♕c4 28. ♗b4+] 22. ♖xe2 ♗e6 23.c4 ♗a8 24. ♖b1 ♕b8 25. ♖d2 [Depois de os dois erros do adversário, Grischuk tem uma fantástica posição; no entanto, Peter Svidler admitiu que provavelmente pudesse ter jogado melhor nesta fase] 25... ♗f7 26. ♕g4 ♖d7 27. ♖b3 ♖hd8 28. ♖bd1 g5 29. ♕f2 ♗f5 30.d5 h5 31.dxc6 ♕xc6 32. ♖d5 ♖e5 33. ♗b1 g4 34.hxg4 hxg4 35. ♗xe4 ♗f7 36. ♕xg4 ♕b8 37. ♖g5 ♖e8 38. ♖xd7 ♗xd7 39. ♖xd7 ♖xe4 40. ♕e3 a5 [Findado o mútuo apuro de tempo, as Brancas têm um Meio-jogo muito promissor, não obstante ainda haja alguns problemas técnicos a superar] 41. ♗f1 ♖e8 42.a4 ♗a7 43.g4 [43. ♕d5 ♖e4 44. ♕b6; 43. ♕f2 ♖f8+ 44. ♗e2 ♖g8 45. ♕h6 ♖g6 46. ♖h7] 43... ♖g8 44. ♕h6 ♖g6 45. ♖h7 ♖e5 46. ♗g2 ♕d4 47. ♕h3 ♕xc5? [E Grischuk deixa passar o que parece ser a sua última chance. Após 47... ♕e5, é muito difícil para o adversário alcançar vitória: 48. ♕c2 é provavelmente a melhor chance das Brancas: a) 48. ♕f4 ♕d3 49. ♕d5 ♕f2+ 50. ♗g3 ♕xg4; b) 48. ♕g7 ♕f3 49. ♕xd4 ♕g5+ 50. ♗g3 ♕xh7 51.c6+ ♗a6 b1) 51... ♕b8 52. ♖e5+; b2) 51...b6 52.c7 ♗b7 53. ♕d5 ♖c6 54. ♕xb6 ♖xc4 55. ♕xa5 (55. ♕e7; 52.c7; 48... ♕xc5 49. ♖e3 ♕xe3 (49... ♗b6) 50. ♕xe3 ♖f6 51. ♗g2 ♖f4 (51... ♖f3 52. ♖h3) 52.g5 ♕xc4 53. ♗g3 ♖e4 54. ♕xc4 ♖xc4 55. ♖f7 (55.g6 ♖c6)] 48. ♕f4 ♖e6 49. ♕d5 ♖e4 50.g5 ♕e7 [50... ♕b4 51. ♖h4! (51.g6 ♕xd5 52.cxd5 ♖xf4 53.g7 ♖f1) ; 50... ♖xc4 51.g6 ♕b4 (51... ♕d4 52.g7 (52. ♕d3 ♕xe3 53.g7 ♖c1 54. ♕xe3 ♕e7) 52... ♕xg7 53. ♖xg7 ♗a6 54. ♕c7+ (54. ♕e3 b6) 54... ♗a7 55. ♕b5+ ♗a6 56. ♕e3 b6 57. ♕c7+ ♗b7 58. ♕d5+ ♗a6 59. ♕xb6+) 52.g7 ♕xd5 53. ♕b8++/-] 51. ♕g4 ♕xd5 52.cxd5 ♖xa4 53.g6 ♕d6 54. ♖f7 ♖e5 55. ♗g5 ♕b6 56.d6 ♖d4 57. ♖e3 1-0

Kramnik, V (2754) - Van Wely, L (2679) [N33]
Corus A Wijk aan Zee (9), 25.01.2005

1.e4 c5 2. ♖f3 ♕c6 3.d4 cxd4 4. ♕xd4 ♕f6 5. ♕c3 e5 6. ♕db5 d6 7. ♖g5 a6 8. ♕a3 b5 9. ♕xf6 gxf6 10. ♕d5 15 11. ♕d3 ♖e6 12.c3 ♖g7 13. ♗h5 0-0 14.0-0 fxe4 15. ♕xe4 f5 16. ♕f4 exf4 17. ♕xc6 ♖c8 18. ♗e2 ♖e5 19. ♗f3 b4 20.cxb4 ♕xb2 21. ♕d5 ♗f6 22. ♖ad1 ♖c3 23. ♖d3 ♕xd5 24. ♗xd5+ ♗f7 25. ♗f3 ♖fc8 26. ♕b1 ♖c1 27. ♕d2 ♖xf1+ 28. ♕xf1

♖e5 29. ♖a3 ♗c4 30. ♗h5 ♗f7 31. ♗f3 ♗c4 32. ♗b7 ♖c7 33. ♗a8+ ♖c8 34. ♗xa6 ♗xa6 35. ♖xa6 ♖c2 36. ♖a3 ♖b2 37. ♖b3 ♖xa2 38.g3 fvg3 39.hxg3 ♕d4 40. ♕e3 ♗f7 41.b5 ♕b6 42. ♗f1 ♗e6 43. ♕c4 ♕xf2 44.b6 d5 45.b7 ♖a7 46. ♖b6+ ♕d7 47. ♖d6+ ♗c7 ½-½

Polgar, J (2728) - Bruzon, L (2652) [C67]
Corus A Wijk aan Zee (9), 25.01.2005

1.e4 e5 2. ♖f3 ♕c6 3. ♕b5 ♕f6 4.0-0 ♕xe4 5.d4 ♕d6 6. ♕xc6 dxc6 7.dxe5 ♕f5 8. ♗xd8+ ♕xd8 9. ♕c3 ♕d7 10. ♕f4 h6 11. ♖ad1 ♗c8 12.h3 b6 13.b3 ♕e7 14. ♕h2 a5 15. ♖d2 ♖e6 16. ♕d4 ♕d5 17. ♕ce2 ♕b4 18. ♖d3 ♕c5 19.a4 ♕b4 20. ♖g3 g5 21.c3 ♕d5 22. ♕xe6 fxe6 23.h4 ♗b7 24.hxg5 hxg5 25.c4 ♕f4 26. ♕xf4 gxf4 27. ♖g6 ♖af8 28. ♖f6 ♖xf6 29.exf6 e5 30.g3 ♕d6 31. ♖e1 ♖f8 32.g4 ♖f6 33.f3 ♗c8 34. ♗g2 ♕d7 35. ♕g1 ♗e6 36. ♕d4 ♖f8 37. ♕c3 ♗f6 38. ♖e4 ♗e6 39. ♖e1 ♖g8 40. ♖e2 c5 41. ♖e1 ♗f6 42. ♖h1 ♗g6 43. ♕f2 ♖e8 44. ♖e1 ♕g5 45. ♖e4 ♖e7 46. ♗e2 ♖h7 47. ♕ce5 ♖h2+ 48. ♖d3 ♖f2 49. ♖xf4 ♕xe5 50. ♖f5+ ♗h4 51. ♖h5+ ♗g3 52. ♖xe5 ♖xf3+ 53. ♗c2 ♗xg4 54. ♖e7 ♖f2+ 55. ♗c3 ½-½

Short, N (2674) - Svidler, P (2735) [B92]
Corus A Wijk aan Zee (10), 26.01.2005

1.e4 c5 2. ♖f3 d6 3.d4 cxd4 4. ♕xd4 ♕f6 5. ♕c3 a6 6. ♕e2 e5 7. ♕b3 ♖e7 8.0-0 0-0 9. ♕h1 ♕c6 10.f3 ♖e6 11. ♕d5 a5 12. ♕xe7+ [12.c3 a4 13. ♕xf6+ ♕xf6 14. ♕d2 ♕e7 15.a3 h6 16. ♕c4 d5 17.exd5 ♕xd5 18. ♖e4 ♖e7 19. ♗e2 ♗c8 20. ♖a2 ♕b6 21. ♕xe6 ♗xe6 22. ♖e3 ♗c4 23. ♗f2 ♕d7 24. ♖fd1 ♖fd8 25. ♕d6 ♗e6 26. ♕b5 ♕f6 27. ♖e1 ♗c4 28. ♗f1 ♖d3 29.f4 ♖xb5 30.fxe5 ♕g4 31. ♕d4 ♕d5 32. ♗f5 ♖xd4 33.cxd4 ♗xd4 34.h3 ♕f2+ 35. ♗h2 g6 36. ♗f3 ♕d3 37. ♗xb7 ♖e8 38. ♖e4 ♗c5 39. ♗d7 ♖d8 40. ♗xa4 ♕xe5 41. ♖f1 ♗g7 42. ♖e2 h5 43. ♗f4 ♖d4 44. ♗e3 ♗d5 45. ♗h1 ♕d6 46. ♗g5 f5 47. ♖f1 ♕f7 48. ♖f1 ♖d3 49. ♖e2 ♖d3 50. ♗c8 f3 51. ♖f3 ♖f3 52.gxf3 ♗xf3+ 53. ♗g1 ♕h2+ 0-1 Tseshkovsky, V-Svidler, P/Moscow RUS 2004/The Week in Chess 523 (53)] 12... ♗xe7 13. ♖g5 h6 [13... ♖fd8 14.f4 h6 15.fxe5 hxg5 16.exf6 gxf6 17. ♕d4 ♗g7 18. ♕xc6 bxc6 19. ♗d4 ♖h8 20. ♖ad1 d5 21.exd5 ♕xd5 22. ♖f5 ♖ad8 23. ♕f3 ♖e4 24. ♖xg5+ ♖g6 25. ♕d5 ♖xd5 26. ♖xd5 cxd5 27. ♗xd5 ♗c7 0-1 Jakovenko, D-Vallejo Pons, F/Izmir

TUR 2004/The Week in Chess 518 (27)] 14. **h4 a4** 15. **d2 d5** 16. **exd5 dxd5** 17. **d3 a3** 18. **b3 b4** 19. **e2 e6** [Aqui, têm as Negras uma alternativa: 19... **xd3** 20. **xd3 c6** 21. **e4 g5** 22. **xf6+ xf6** e a posição é aproximadamente igual] 20. **xf6 xf6** 21. **e4 xe4** 22. **xe4 b6** 23. **c3 d5** 24. **c4 f4** 25. **f2 xf2** 26. **xf2 fd8** 27. **g3 d3** 28. **e2 f6** 29. **g2 b4** 30. **cd3** 31. **b5 c6** [Se Negras dobram Torres na coluna "d", se necessário, as Brancas também podem dobrar as suas na segunda fila: 31... **ad8** 32. **f1**] 32. **ae1 d4** 33. **xd4 xd4** 34. **f2 ad8** 35. **c1 f7** 36. **c3 1/2-1/2**

Anand,V (2786) - Van Wely,L (2679) [B33]
Corus A Wijk aan Zee (10), 26.01.2005

1. **e4 c5** 2. **f3 c6** 3. **d4 cxd4** 4. **xd4 f6** 5. **cd3** 6. **db5 d6** 7. **g5** [Outra vez a Svesnikov e, claro, sem nenhuma surpresa para Van Wely] 7... **a6** 8. **a3 b5** 9. **xf6 gxf6** 10. **d5 f5** 11. **d3 e6** 12. **0-0 dxd5** 13. **exd5 e7** 14. **e1** [Vishy nunca jogou esta linha antes, e Van Wely teve que pensar profundamente no que tinha estudado em casa] 14... **g7** 15. **b1 0-0** 16. **c4 f4** [Melhoria preparada pelo próprio Van Wely, com base em partida anterior, na qual ele teve muitos problemas: 16... **e4** 17. **f1 b6** 18. **h5 f8** 19. **b4 d4** 20. **b3 bxc4** 21. **xc4 xc4** 22. **d1 ac8** 23. **xd4 xd4** 24. **b1 c2** 25. **b5 axb5** 26. **xb5 xd5** 27. **a4 xa2** 28. **b3 aa5** 29. **xd5 xd5** 30. **b8+ f8** 31. **g5+ g6** 32. **h4 h5** 33. **hx5 g7** 34. **g4 d1+** 35. **h2 fxg4** 36. **hxg4 d2** 37. **g1 e7** 38. **h5 d5** 39. **f1 g5** 40. **hx4** 41. **xa8** 45. **e2 c2+** 46. **d1 c5** 47. **xd7 d5+** 48. **c2 c5+** 49. **b3 d5** 50. **a3 a5+** 51. **b4 e5** 52. **a4 e7** 53. **xc4 h4** 54. **g2 d5** 55. **xb3 g5** 56. **xc6 d3+** 57. **a4 f6** 58. **g4 d5** 59. **xc2 f3** 60. **xe2 f5** 61. **g3 d4** 62. **b3 e5** 63. **xd3 h4** 64. **g2 xf2** 65. **xf2 e3** 66. **c2 xd3** 67. **xd3 f8** 1/2-1/2 Luther,T-Van Wely,L/ECC, Haikidiki GRE 2002 (67)] 17. **cx5 axb5** 18. **xb5 f5** [Em algum ponto das análises, Van Wely não pôde lembrar-se do que jogara e, assim, teve que usar a própria criatividade] 19. **cd4 e4** [19... **xa2?** 20. **a3** e a Torre está fora de jogo] 20. **a4** [Aqui, Van Wely percebeu que 20... **g6** seria seguido por 21. **f3**, após o que as Negras têm compensação insuficiente. Por isso, ele decidiu-se por sacrificar um segundo Peão] 20... **f3** 21. **gx3 g6** 22. **fxe4** [E também o terceiro!] 22... **h4** [Se as Negras jogam, por exemplo, 22... **f4**,

as Brancas porão a sua Dama em "g4" e o adversário não tem nenhum ataque] 23. **xf3** [Só agora, Van Wely se assustou e percebeu que a sua posição é desesperadora. Já que não avaliou muito bem as decisões tomadas anteriormente, tentará agora coordenar as suas Peças] 23... **fxe4** [Se Negras jogam algum lance preparatório, tal como 23... **a7**, as Brancas seguem com 24. **g3 h6** 25. **e5**, ganhando] 24. **g3 h6** 25. **xe4 f4** 26. **h1 h8** [se 26... **f6** 27. **e3**, vence] 27. **be1 f6** 28. **e8?** [Brancas têm muitas formas de ganhar, mas devem abrir caminho para as suas Peças: 28. **e3 f8**] 28... **a7** 29. **xb6?** [este Cavalo não está indo na direção correta] 29... **f5** [Criando ameaças como ... **xb2** ou ... **e5**] 30. **g4?** [O que cabe aqui é descobrir-se o que Vishy estava pensando: provavelmente, nem ele possa recordar-se!] 30... **f8** [As Negras estão de volta ao jogo e ameaçam ... **d3**] 31. **f1 e5** 32. **d7** [A pergunta agora é: as Negras podem vencer?] 32... **xd5** [Van Wely não pôde achar nada melhor 32... **g8** 33. **xf3 g5** (33 ... **g2** 34. **h3**) 34. **xf4**] 33. **xe5 dxe5** 34. **xd5 d6** 35. **e6 e8** [Van Wely realmente quis jogar aqui 35... **g7** com a idéia de que se 36. **h3 e8** e as Negras estão em cima; mas, Brancas jogam 36. **xb4** e a idéia ... **d8** não serve por causa de **a5**] 36. **c1 xe6** [Aparentemente, seria bem agradável para as Negras, começar atacando ao longo do coluna "g": 36... **g7** 37. **xf5 xe6** 38. **c8+ g8** 39. **hxg8+ xg8** 40. **xe4 g6**. No entanto, para as Brancas, é justo o tempo de que necessitam para impedir a Dama inimiga de atacar o seu Rei, além do que as coisas começariam a ficar perigosas - após 41. **b4** - visto que os Peões brancos da Ala da Dama estariam conectados. Se 41... **g5** 42. **h4**] 37. **xe6 xe6** 38. **b3 f7** [E aqui Van Wely decidiu-se por empatar a partida] 39. **g2 g6+** 40. **f1 h6** 41. **g2 g6+** 42. **f1 h6** 1/2-1/2

Topalov,V (2757) - Polgar,J (2728) [E15]
Corus A Wijk aan Zee (10), 26.01.2005

1. **d4 f6** 2. **c4 e6** 3. **f3 b6** 4. **g3 a6** 5. **b3 b4+** 6. **d2 e7** 7. **cd3 0-0** [Esta já foi a variante "da moda", mas claro que depois de algum tempo, as Negras acharam contrajogo suficiente e ela desapareceu dos torneios de elite: 7... **d5** 8. **cx5 dxd5** - a mesma idéia da partida de Polgar - 9. **g2 0-0** 10. **xd5 exd5** 11. **0-0 d7** 12. **c1 e8** 13. **e1 c5** (13... **d6** 14. **c2 f6** 15. **f4 xf4** 16. **gx4 d6** 17. **xc1!** c5 18. **xa3 b7** 19. **dx5 bxc5** 20. **e5 d7!** 21. **ec1** (21. **xd7 xd7** 22. **xc5 d4**) 21... **xe5** 22. **fxe5 g6** 23. **xc5 d4** (23... **xe5?**?

24. ♖b5! ♖g5 25. ♖c8++ 24.f3 d3 25.exd3 ♖xd3
26. ♖c3 ♖f5 27. ♖b5 ♖ab8 28. ♖e1 h6 29. ♖d3+/-
♖xe5 30. ♖xf5 ♖xf5 31. ♖e7 a5 32. ♖f2 g5 33. ♖g3
34. ♖f4 35. ♖c7 ♖g7 35. ♖c5 ♖xc5 36. ♖xc5 ♖a8
37. ♖f1 a4 38. ♖c4 axb3 39. ♖xb3 d8 40. ♖c3 ♖g6
41. ♖xf7+ ♖xf7 42. ♖c7+ 1/2-1/2 Karpov, A-
Sokolov, A/Linares 1987/Candidates/ [ChessBase]
(42)) 14. ♖e3 ♖b7 15. ♖h3 cxd4 16. ♖xd4 ♖f6
17. ♖c2 ♖b4 18. ♖f1 ♖a6 19. ♖b2 (19. ♖h4 ♖f8
20. ♖f5 ♖e4 21. ♖e3 ♖d6 22. ♖c1 ♖ad8 23. ♖d1
♖h6 24. ♖g2 ♖g5 25. ♖b2 ♖h3+ 26. ♖f1 ♖g5
27. ♖g1 ♖h3+ 28. ♖f1 ♖g5 29. h4 ♖e4 30. ♖g4 ♖e6
31. ♖h3 ♖a3 32. ♖xa3 ♖xe2+ 33. ♖xe2 ♖xg3+
34. ♖g2 ♖xe2 35. ♖c1 ♖h5 36. ♖h2 ♖d6 37. ♖d2
♖f3 38. ♖e5 ♖f4+ 39. ♖xf4 ♖xf4 40. ♖d7 ♖d8
41. ♖b5 ♖e6 42. ♖b2 a6 43. ♖f1 ♖c8 44. ♖d2 d4
45. ♖g2 ♖f4 46. ♖f3 d3 47. ♖c4 ♖h6 48. ♖g3 ♖e2+
49. ♖xe2 dxe2 50. ♖xe2 b5 51. ♖e3 ♖e6 52. ♖d2 h5
53. ♖f4 ♖c7 54. ♖d1 ♖e6 55. ♖a3 g6 56. ♖c5 ♖f7
57. b4 ♖e8 58. ♖d5 ♖f7 59. ♖a1 ♖d2 60. ♖f3 ♖f7
61. a4 bxa4 62. ♖xa4 g5 63. ♖a3 ♖g6 64. ♖g2 gxf4
65. ♖f1 ♖c2 66. ♖h2 ♖c4 67. ♖f3 ♖f7 68. ♖h2 ♖f4
69. ♖g2 ♖ee4 70. ♖d3 ♖e6 71. ♖f1 ♖g4+ 72. ♖h3
♖f4 73. ♖a2 ♖f3+ 74. ♖g2 ♖d3 75. ♖e3 ♖g6
76. ♖a1 f5 77. ♖h2 h4 78. ♖g1+ ♖f7 79. ♖g2 ♖c6
80. ♖xf4 ♖f3 81. ♖h3 ♖f6 82. ♖e1 ♖f5 83. ♖e4 a5
84. ♖e3 axb4 85. ♖xb4 ♖a6 86. ♖xh4 ♖aa5 87. ♖c4
♖fb5 88. ♖g3 ♖a8 89. ♖h4 ♖g8 1-0 Karpov, A-
Sokolov, A/Linares 1987/Candidates (89)) 19. ♖f8
20. ♖d4 ♖e4 21. ♖c1 ♖c5 22. ♖d1 ♖f6 23. ♖f4
♖xf4 24. gxf4 ♖c8 25. ♖g2 ♖d7 26. e3 ♖ac8
27. ♖dc1 f6 28. ♖f1 ♖xd4 29. ♖xd4 ♖xc2 30. ♖xc2
♖c8 31. ♖xc8+ ♖xc8 32. ♖e2 ♖f5 33. ♖f1 ♖f7
34. ♖e1 ♖e6 35. f3 ♖d6 36. ♖d2 ♖d7 37. a4 ♖h3
38. ♖a6 ♖c7 39. ♖c3 ♖d6 40. ♖d3 ♖f5 41. ♖xf5
♖f5 42. e4 dxe4 43. fxe4 ♖d6 44. ♖d3 ♖b7 45. b4
a5 46. ♖c4 axb4 47. ♖xb4 ♖c6 48. ♖f8 g6 49. ♖e7
♖a5+ 50. ♖b4 ♖b7 51. ♖c4 ♖a5+ 52. ♖c3 ♖b7
53. ♖d4 ♖d7 54. ♖f6 ♖e6 55. ♖g7 ♖c5 56. ♖c4
♖xe4 57. ♖b5 ♖c5 58. ♖f8 ♖d7 59. ♖a3 ♖d5
60. ♖e7 ♖d4 61. ♖d8 1-0 Karpov, A-
Sokolov, A/Linares 1987/Candidates (61)) 8. ♖c1 [E
aqui Sokolov não mais quis jogar d5: 8. e4 d5 9. cxd5
♖xf1 10. ♖xf1 exd5 11. e5 ♖e4 12. ♖e2 ♖xc3
13. ♖xc3 ♖d7 14. ♖g2 ♖c6 15. ♖h1 ♖d8 16. ♖g1
c5 17. f4 cxd4 18. ♖xd4 ♖f5 19. ♖ad1 ♖b4 20. ♖f1
♖e6 21. ♖d3 ♖xd3 22. ♖xd3 ♖ac8 23. ♖f3 ♖c2+
24. ♖f2 ♖f8 25. ♖xd4 26. ♖xd4 ♖xf2+ 27. ♖xf2
♖c1 28. g4 ♖f8 29. ♖f3 ♖f1+ 30. ♖g3 ♖c1 31. ♖f4
h6 32. h4 ♖g8 33. ♖f3 ♖c2 34. a4 ♖b2 35. ♖d4 ♖e7
36. h5 a6 37. ♖f3 ♖c5 38. ♖e2 d4 39. ♖f4 ♖d7
40. e6+ ♖e8 41. ♖e4 a5 42. ♖f3 ♖b1 43. ♖d5 ♖g1
44. ♖d3 ♖xg4 45. f6 ♖d6 46. ♖xb6 ♖g5 47. fxf7

♖xg7 48. ♖c4 ♖b4 49. exf7+ ♖xf7 50. ♖xf7 ♖xf7
51. ♖e5+ ♖f6 52. ♖c6 ♖e1 53. ♖xd4 ♖b4 54. ♖c6
♖e1 55. ♖e2 ♖c3 56. ♖d3 ♖e1 57. ♖c4 ♖g5
58. ♖xa5 ♖xa5 59. b4 ♖d8 60. a5 ♖xh5 61. ♖b5
♖g5 62. a6 ♖e3 63. ♖c6 1-0 Karpov, A-Sokolov, A/
Linares 1987/ Candidates (63)) 8...d5 9. cxd5 ♖xd5
10. ♖xd5 exd5 11. ♖g2 ♖e8 12. ♖c2 ♖d6 13. ♖g5
[Este é um lance notável. Após 0-0, a partida se
assemelharia às anteriores de Karpov] 13...♖b4+
14. ♖f1 f6 15. ♖f4 ♖d7 [15...♖d6 era uma
alternativa, talvez um pouco mais segura do que a
continuação da partida] 16. ♖e1 [Apesar de a Torre
estar fora-de-jogo em "h1", parece que as Brancas
adquiriram alguma mobilidade na outra Ala] 16...c6
17. ♖d3 ♖xd3 18. ♖xd3 ♖c8 19. ♖h3 g6 20. a3 ♖f8
[E como devem as Brancas continuar aqui? Depois
de 21. b3-b4, Negras têm o plano ...b6-b5 e ...♖b6.
Se jogam o natural 21. ♖g2, as Negras podem seguir
com ...f6-f5 e ...♖f6. Caso as Brancas queiram
atacar "f5", após 21. g3-g4, Negras jogam ...g6-g5,
atacando o Bispo, e jogando então ...f5-f4] 21. e3??
[Mas... simplesmente, este é um lance horrível,
que prende o próprio Bispo] 21...♖e7 22. ♖g4 g5
23. ♖f5 [É óbvio que quando Topalov jogou e2-e3 ele
estava atento a .g6-g5; entretanto, declarou que as
Negras são forçadas a jogar ...♖ed8, após o que ele
adquire muito material pela Peça, com ♖xc6!]
23...gxf4 [23...♖ed8 24. ♖xc6 ♖xc6 25. ♖xf5+ ♖h8
26. ♖xc6 gxf4 27. gxf4] 24. gxf4 [E aqui é onde
Topalov perdeu-se nos cálculos: 24. ♖xd7 ♖e4!]
24...♖h8 [E a partida está encerrada!] 25. ♖g1 ♖c7
26. ♖f3 ♖b8 27. ♖g3 ♖d6 28. b4 b5 29. ♖c1 a5
30. bxa5 ♖xa3 31. ♖c5 ♖g7 32. ♖h5 ♖d8 33. ♖xf6
♖xa5 34. ♖c2 b4 35. ♖a2 ♖c7 36. ♖e2 ♖e7
37. ♖f5 ♖e4 38. ♖xe4 dxe4 39. ♖a8 b3 40. ♖c4 b2
41. ♖a2 c5 42. dxc5 b1 ♖+ 43. ♖xb1 ♖d1+ 44. ♖g2
♖xb1 45. ♖a4 ♖e7 46. ♖g5 ♖c6 47. ♖a6 ♖e6
48. h4 ♖e7 49. f5 ♖f6 50. ♖g4 ♖b4 51. ♖a8+ ♖f8
52. ♖xf8+ ♖xf8 53. f6 ♖e5 0-1

Grischuk, A (2710) - Ponomarev, R (2700)
Corus A Wijk aan Zee(10), 26.01.2005 [B90]

1. e4 c5 2. ♖f3 d6 3. d4 cxd4 4. ♖xd4 ♖f6 5. ♖c3 a6
6. ♖e3 g4 7. ♖c1 ♖f6 8. f3 ♖b5 9. g4 ♖c6
10. ♖b3 e6 11. ♖e2 ♖c7 12. ♖e3 b5 13. 0-0-0 ♖d7
14. ♖f2 ♖e7 [Grischuk tem prévia experiência nesta
posição e apesar do fato de que Kasparov ganhou
aquela versão do torneio de um modo extraordinário,
Kaspy realmente esteve pior na partida. Vejamos:
14...♖b8 15. f4 ♖a5 16. ♖a7 ♖a8 17. ♖d4 ♖b7
18. ♖xa5 ♖xa5 19. ♖b1 ♖c8 20. ♖g2 b4 21. ♖e2
♖f6 22. ♖f6 gxf6 23. ♖g3 ♖c5 24. ♖e2 ♖e7 25. h4

h6 26. ♖h5 ♖c7 27. g5 fxc5 28. hxc5 ♕d7 29. e5 ♕c8 30. exd6 ♕xd6 31. ♖f6 ♕xg2 32. ♖xg2 ♖c6 33. ♖f2 h5 34. ♖xh5 ♖xh5 35. ♕xh5 ♖b7 36. ♖f1 a5 37. ♖f3 ♖xf3 38. ♖xf3 ♖c5 39. c3 1/2-1/2 Grischuk, A-Kasparov, G/Moscow RUS 2004/The Week in Chess 525 (39)] 15. g5 ♖e5 16. a3 ♖b8 17. ♖g1 17... ♖b6? [17... 0-0 deveria ser um lance mais natural] 18. f4 ♖ec4 19. ♕xc4 ♖xc4 20. ♕d4 [20. ♕a7 é um lance muito comum neste tipo de posição, mas Grischuk não se convenceu de que teria alguma vantagem] 20... 0-0 [Com a Torre em "g8", as Brancas podem avançar o Peão a "f5" e o adversário, a seu turno, nunca poderá jogar ...e6-e5, por causa de ♖d5, e se 20... a5 21. ♕xg7 ♖g8 22. ♕f6 é ganhador para as Brancas: 22... b4 23. axb4 axb4 24. ♖b1] 21. ♖f6 [21. ♖h4 - isto até ganha uma Peça, mas para Grischuk não é o bastante! - 21... e5 (21... ♖e5 22. fxe5 dxe5 23. ♖e3 ♖a3) 22. ♖d5 e ♖f6+ ganha] 21... ♖b7 22. ♖d3 [22. ♖h4, com duas idéias, ♖h6 e g5-g6, que falham após 22... ♖fc8 e a posição não é clara] 22... ♖fc8 23. ♖h3 ♖f8 [23... gxf6 24. ♖xh7 [24. gxf6+ ♖f8 25. fxe7+ ♖xe7 26. ♖xh7 ♖f6 27. ♖gg7 ♖xg7 28. ♖xg7 ♖xg7 29. ♖g3+ ♖f8 30. ♖d4 com posição ganhadora] 24... fxc5 25. ♖h4 ♖f6 26. ♖h6, vencendo] 24. ♖xh7 ♖e8 25. ♖xg7 ♖d7 26. g6 a5 27. gxf7 ♖f8 28. ♖xf8 [Há outros modos de ganhar: 28. ♖d1 ♖xb2 29. ♖xf8 ♖xd1 30. ♖xd6] 28... ♖xf8 29. ♖d1 ♖c8 30. f5 e5 31. ♖d5 1-0

Morozevich, A (2741) - Leko, P (2749) [D10]
Corus A Wijk aan Zee (10), 26.01.2005

1. d4 d5 2. c4 c6 3. ♖c3 ♖f6 4. cxd5 cxd5 5. ♖f4 ♖c6 6. e3 a6 7. ♖c1 ♖g4 8. f3 ♖d7 [Leko disse achar que este lance foi um pouco estranho] 9. ♖ge2 [E Morozevich replica com um lance também muito estranho! 9. g4 e6 10. ♖d3 ♖e7 11. ♖ge2 ♖c8 12. ♖f2 ♖a5 13. h4 b5 14. b3 ♖a3 15. ♖c2 ♖c6 16. ♖b1 ♖e7 17. a3 0-0 18. h5 ♖e8 19. ♖g1 f6 20. ♖g3 e5 21. dxe5 fxe5 22. ♖xe5 ♖xe5 23. ♖xe5 ♖xc2 24. ♖xc2 ♖xg4 25. ♖f4 ♖f6 26. h6 ♖d6 27. ♖xh7+ ♖xh7 28. hxc7+ ♖xg7 29. ♖g5+ ♖f7 30. ♖g6+ ♖e7 31. fxc4 ♖c8 32. g5 ♖e4+ 33. ♖f3 ♖d8 34. ♖g7 ♖c2 35. ♖f1 ♖xf4+ 36. exf4 ♖d3+ 0-1 Gustafsson, J-Mastrovasilis, D/Aghia Pelagia GRE 2004/The Week in Chess 505 (36)] 9... e6 10. ♖g3 ♖c8 11. ♖f4 ♖a5 12. ♖e2 [Ambos analisaram depois da partida o lance 12. ♖f2, mas deduziram que isto era enganoso: 12... ♖d6 13. ♖d3 com a idéia jogar ♖c4 e b2-b3] 12... ♖c4?! [Leko estava tão contente com a posição obtida, que se esqueceu de que 12... ♖b6 era muito importante aqui, dado que as Brancas nunca mais teriam a chance de jogar ♖b3] 13. ♖xc4 ♖xc4 [Seria muito arriscado:

13... dxc4 14. e4 b5 15. 0-0 (menos preciso é 15. e5 ♖g8 16. d5 ♖c5)] 14. ♖d3! [Este lance foi esquecido por Leko] 14... ♖e7 [E agora nada mais é tão fácil para as Negras. Talvez devessem tentar 14... ♖c8 15. ♖b3 ♖c6, o que é muito passivo, mas, em contrapartida, também muito sólido] 15. ♖b3 b5 [Uma alternativa é 15... b6 16. 0-0 0-0 17. ♖e5 ♖c8 18. ♖xd7 ♖xd7 19. ♖a4 ♖a8 20. ♖c6 e Brancas estão claramente melhores] 16. 0-0 0-0 17. ♖e5 ♖c8 18. ♖e2 ♖b6 19. ♖h4 ♖d6 20. ♖f4 [Se 20. a3, segue 20... b4] 20... a5 [Leko levou algum tempo para perceber que precisa avançar os Peões na Ala da Dama, na esperança de que em algum momento o Bispo em "d7" adquira vida] 21. ♖fd3 a4 22. ♖d1 ♖xc1 23. ♖xc1 ♖c8 24. ♖d2 [24. ♖b1 ♖e8 25. ♖c1 ♖b8 26. ♖c2 ♖d6 27. ♖c1 e realmente não se sabe quem está melhor na partida] 24... ♖e8 25. ♖c1 ♖b8 26. ♖e1 h6 27. ♖xc8 ♖xc8 28. ♖g4 ♖xg4?! [Posteriormente, Leko rapidamente apontou que deveria ter jogado 28... ♖c2 29. ♖xf6 gxf6 30. ♖gf2 (30. ♖f4 f5 e não há mate) 30... b4] 29. ♖e7 ♖c7 30. fxc4 ♖xe7 31. ♖c1 ♖g5?! [Novamente, um lance suspeito. Unicamente 31... f7-f6 é bastante sólido, e o Meio-jogo resultante depois de ♖c5 é bom para as Negras] 32. h3 f6 33. ♖f4 ♖f7 34. ♖c8+ [Aqui, as Brancas podem tentar capturar a Dama inimiga após 34. g3. A desvantagem, é que isto debilita a Ala do Rei das Brancas: 34... f5 (34... h5 35. ♖c8+ ♖h7 36. ♖d7 ♖g8 é claramente melhor para as Brancas; 34... e5 35. ♖c8+ ♖h7 36. h4) 35. ♖d1 (35. ♖c8+ ♖h7 36. ♖c7 ♖g8= (36... ♖g8)) 35... h5 e as Negras estão seguras] 34... ♖h7 35. ♖c2+ ♖g8 36. ♖c5 e5 37. ♖xd5 exd4 38. ♖e7+ ♖h7 39. ♖xd4 f5 40. ♖c5 [40. ♖xf5 ♖xa2 41. ♖d6 e as Brancas gostariam de jogar e4 em algum ponto da partida, mas as Negras têm ♖c1-f4+ (41. ♖f2 ♖f6 42. ♖xf6 gxf6 43. ♖d4 b4 e as Negras ameaçam a3, bxa3 b3!; 41. ♖e4 ♖f7 42. h4 ♖f6 43. h5 ♖h8, com jogo sólido) 41... b4 (se 41... ♖b3? 42. ♖d3+; 41... ♖g8 42. ♖f2 mas não está claro como progredir) 42. h4 ♖e7 (42... ♖xh4 43. ♖xb4)] 40... fxc4 41. ♖xg5 hxc5 42. a3 gxh3 43. gxh3 ♖e6 44. ♖h2 g4 [Leko viu outro modo de se empatar; entretanto, optou pela continuação mais segura. 44... g6 45. e4 ♖d7 46. e5 ♖d7 47. ♖d5 ♖f7 48. ♖c7 ♖e7 49. ♖g3 e talvez Brancas podessem jogar h4 para a obtenção de vitória] 45. h4 ♖h6 46. ♖g3 g5 47. ♖c6 ♖h5 48. hxc5 ♖xg5 49. ♖d4 ♖d7 50. e4 ♖e8 51. ♖e6+ ♖f6 52. ♖c7 ♖d7 53. ♖f4 g3 54. ♖xg3 ♖e5 55. ♖f3 ♖d4 56. ♖f4 ♖d3 57. ♖e5 ♖c2 58. ♖d6 ♖xb2 59. ♖xd7 b4 60. axb4 a3 61. e5 a2 62. e6 a1 ♖ 63. e7 ♖d1+ 64. ♖c6 ♖f3+ 1/2-1/2

Bruzon, L (2652) - Sokolov, I (2685) [C96]
Corus A Wijk aan Zee (10), 26.01.2005

1.e4 e5 2.♟f3 ♘c6 3.♘b5 a6 4.♟a4 ♘f6 5.0-0
♟e7 6.♟e1 b5 7.♘b3 d6 8.c3 0-0 9.h3 ♘a5
10.♘c2 c5 11.d4 cxd4 12.cxd4 ♘b7 13.d5 ♘c8
14.♘bd2 ♘d7 15.♟f1 ♘c4 16.b3 [Branças
deveriam ter jogado 16.a4, com jogo normal]
16...♘cb6 17.♘e3 [17.♘g3 g6 18.♘h6 ♟e8
19.♟c1 ♘c5 20.♘d2 ♘f8 21.h4 ♘xh6 22.♘xh6
♟e7 23.h5 ♘f8 24.♘d2 ♟ec7 25.♟b1 ♟e7
26.♟cd1 ♘b6 27.♘h6 b4 28.♘d2 a5 29.♟e3 ♘h8
30.♘c4 a4 31.♟f3 ♘f8 32.♘f5 gxf5 33.♘xd6 ♘cd7
34.♘xf5 ♘f6 35.♘d2 ♘c3 36.♘d3 ♘a6 37.♘xa6
♘xa6 38.♘e7 ♟xf3 39.♘xc8 ♟f4 40.♘e7 axb3
41.axb3 ♘f6 42.♘xb4 ♟f2 43.♘f5 ♟b2 44.♟d3
♘g5 45.♟g3 ♟b1+ 46.♘f2 ♟c1 47.♘e3 ♘g1+
48.♘f3 ♟f1+ 49.♘f1 ♘xf1+ 50.♘g4 ♘f6+ 51.♘h4
♘f4+ 52.♘h3 ♘h6 53.♘h2 ♘xh5 54.♟h3 ♘g6
55.g3 ♘g5 56.♟e1 ♘f6 0-1 Mikhailchishin, A-
Vogt, L/Dortmund 1991/CBM 23 (56)] 17...g6 18.♘d2
♘c7 19.♘a5 ♘b8 20.♘d2 ♘d8 21.♟ec1 ♘f6
22.♘b4?! [isto é realmente duvidoso. As Brancas
tinham aqui duas alternativas mais promissoras:
22.♘b4; ou 22.♘f5, o que causaria grande
confusão, porque 22...gxf5 falha, tendo em vista
23.♘xb6 ♘xb6 24.♘g5+] 22...♘bd7 23.♘xd8
♟fxd8 [Agora, provavelmente as Negras estão um
pouco melhores] 24.♟e1 [Quando Bruzon optou pela
troca de Bispos, ele teve a seguinte idéia em mente:
24.a4 bxa4 25.♟xa4, mas isto falha para 25...♘c5
26.♟aa1 a5 27.♟xa5 (27.♟xa5 ♘d3) 27...♘cxe4;
visto isto, nada mais lhe restou a não ser retroceder
a Dama] 24...♟c7 25.b4 ♟dc8 26.♘d3 ♘b6
27.♘d2 ♘c3 28.♟xc3 ♟xc3 29.♟e2 ♘h5 30.g3
♘d8 31.♘h2 ♘c8 32.♘f3 ♘a4 33.♘d2 ♘d7
34.♘e1 ♘c8 35.h4 ♟c7 36.♘e2 ♘g7 37.♘g2 f5
38.exf5 ♘xf5 39.f4 ♟e8 [Lance efetuado em grave
apuro de tempo; mas, não deixa de ser um lance
realmente estranho: por que abandonar a coluna
"c"?] 40.♟c1 ♟xc1 41.♟xc1 ♘d7 42.♟c7
[Passada a dificuldade de tempo, aparentemente as
Branças têm a iniciativa] 42...exf4 43.gxf4 ♘f5
44.♘xf5 ♘xf5 45.♘f3 ♘d7 46.♟c6 [Talvez, Negras
pudessem se salvar trocando as Damas aqui;
contudo, Bruzon não se sentia seguro para tal]
46...♘b2 47.♟xa6 ♘d3 48.a3 ♘h3 49.♟c6 ♘f5
50.♟e8+ ♘g7 51.♟e7+ ♘g8 52.♟e4 [Bruzon deixa
passar um belíssimo lance ganhador: 52.♟e4! ♘g4
53.♟g5 ♘g5 54.hxg5 ♘xg2 55.♘xd3 ♘xd5
56.♘xb5+] 52...♘xg2 53.♘xf5 gxf5 54.♘xg2
♘e1+ 55.♟f2 ♘c2 56.♘e2 ♘xf3 57.♘d3 ♘g7
58.♟e3 ♘g6 59.♘d4 ♘h5 60.♟c3 ♘xh4 61.♟b2
♘b1 62.♘xb1 ♘g4 63.♘xb5 ♘xf4 64.♘f1 ♘e5
65.♘g2 ♘d4 66.♟b2 1-0

Adams, M (2741) - Kramnik, V (2754) [C42]
Corus A Wijk aan Zee (10), 26.01.2005

1.e4 e5 2.♟f3 ♘f6 3.♘xe5 d6 4.♘f3 ♘xe4 5.d4 d5
6.♘d3 ♘c6 7.0-0 ♟e7 8.c4 ♘b4 9.♘e2 0-0 10.a3
♘c6 11.cxd5 ♘xd5 12.♘c3 ♘xc3 13.bxc3 ♘f5
14.♟e1 ♟fe8 15.♘f4 ♟ac8 16.♘d2 ♘a5 17.♘f3
♘d7 18.♘f1 ♘d6 19.♟xe8+ ♟xe8 20.♘xd6 cxd6
21.♘e3 ♘e4 22.h3 ½-½

Polgar, J (2728) - Anand, V (2786) [C42]
Corus A Wijk aan Zee (11), 28.01.2005

1.e4 e5 2.♟f3 ♘f6 [Anand também considerou
outras escolhas de abertura contra Judit, mas contra
tudo ela tem sempre algo sólido. Além disso, ele
avaliou que se ele não ganhasse o torneio, a causa
não seria esta partida, mas por causa daquela contra
Van Wely] 3.♘xe5 d6 4.♘f3 ♘xe4 5.d4 d5 6.♘d3
♘c6 7.0-0 ♟e7 8.c4 ♘b4 9.♘e2 0-0 10.a3 ♘c6
11.♘c3 ♘xc3 12.bxc3 ♘f5 13.♟e1 ♟e8 14.cxd5
♘xd5 15.♘f4 ♟ac8 16.♘d3 ♘d7 17.♟b1 ♘xd3
18.♘xd3 b6 19.d5 ♘f6 20.c4 h6 21.h4 [Um novo
lance. Vishy analisou algumas linhas nas quais a
Dama branca se torna agora mais ativa do que na
partida com Leko: 21.h3 ♟e7 22.♟bd1 ♘d8
23.♟xe7 ♘xe7 24.♘e5 ♘xe5 25.♘xe5 ♟e8
26.♘g3 ♘f5 27.♘xc7 ♘xc7 28.♘xf5 ♘xc4 29.d6
♟d8 30.d7 ♘c6 31.g3 a6 32.h4 b5 33.♟d5 a5
34.♟xb5 g6 35.♘d5 ♘xd7 36.♘xd7 ♟xd7 37.♟xa5
♘g7 38.a4 ♘d1+ 39.♘g2 d1 40.g4 ♘f6 41.♘g3
♟c1 42.♟b5 g5 43.♟f5+ ♘g6 44.h5+ ♘g7 45.a5
♟a1 46.♘g2 ♟e1 47.f3 ♟e6 48.♘f2 ♘f8 49.♟b5
♘g7 50.♟f5 ♘f8 51.♟c5 ♘g7 52.♟b5 ♘f8 53.♟b6
♟e5 54.a6 ♘g7 55.a7 ♟a5 56.♟b7 ♟a3 57.♟e2
♘f6 58.♘d2 ♘e6 59.♘c2 f6 60.♟b2 ♟a4 61.♟b3
♟a1 62.♟b4 ♘d6 63.♟h7 ♘e5 64.♟b5 ♟a2
65.♟b6 ♘d5 1-0 Leko, P-Anand, V/XX SuperGM,
Linares ESP 2003 (65)] 21...♘e7 [Segundo Anand,
isto é muito mais preciso do que trocar em "e1"]
22.♟bd1 ♘g6 23.♘g3 h5 24.♟c1 ♘b2 [Polgar
julgou que este lance era um pouco estranho:
Negras perdem dois tempos e, como resultado,
Branças têm a chance de jogar c5, que de qualquer
maneira sempre foi sua intenção realizá-la]
25.♟xe8+ ♟xe8 26.♟c2 ♘f6 27.c5 bxc5 28.♟xc5
[Assim, as Brancas alcançaram o ponto "c5", mas
isso ainda não trás nada de especial, pelo fato de a
Petroff ser uma defesa muito sólida] 28...♘e5
29.♟b5 [29.♟b3 ♘f3+ 30.♟xf3 ♘xh4 e esta era a
linha vista por Polgar (30...♘e5 era o lance que
Vishy de fato calculou. 31.♟xh5 ♘xg3 32.fxg3 ♘d6
33.♟c3 ♟e5) 31.♘xc7] 29...♟xb5 30.♟xb5 ♘f3+
31.gxf3 ♘e5 32.♟a5 ♘d6 33.♟xa7 ♟e1+ 34.♘g2

♟d1 35. ♟a5 ♟h7 36.a4 ♟d4 37. ♟f1 f5 38. ♟xd6 1/2-1/2

Kramnik,V (2754) - Grischuk,A (2710) [B09]
Corus A Wijk aan Zee (11), 28.01.2005

1.e4 d6 2.d4 ♟f6 3.♟c3 g6 4.f4 ♟g7 5.♟f3 c5 6.e5 ♟fd7 7.exd6 cxd4 8.♟b5 [Kramnik não preparou esta linha, simplesmente, por avaliar que tal tipo de posição já era ganhadora para as Brancas] 8...0-0 9.♟c7 ♟c5 10.♟xa8 [10.♟xd4 exd6 10...♟xd6 11.♟db5 ♟xd1+ 12.♟xd1 a6 13.♟xa8 axb5] 11.♟xa8 ♟e8+ 12.♟e2 ♟g4 13.♟f3 ♟xf3 14.gxf3 ♟h4+ 15.♟f1 ♟c6] 10...♟xd6 11.♟d3 ♟c6 12.0-0 ♟e6 [12...♟xd3 13.cxd3 ♟f5 (13...♟d7 14.♟g5 e6 (14...♟xa8 15.♟b3 e6 16.♟d2) 15.f5 gxf5) 14.♟h4 ♟xa8 15.♟xf5 gxf5; 12...♟b4 13.a3 ♟bxd3 14.cxd3 ♟f5 15.b4 ♟xd3 16.g4 ♟e4 17.♟g5 f5 18.♟b3+] 13.♟g5 ♟d5 14.f5 ♟xa8 15.fxcg6 [15.♟g4 h6 16.♟e4 ♟xe4 17.♟xe4 g5 18.h4 ♟e5 19.♟e2 ♟f6] 15...hxcg6 16.♟g4 ♟xd3 17.cxd3 f6 18.♟f3 [18.♟e4 f5 19.♟xd6 fxcg4 20.♟xb7 ♟b4 21.♟c5] 18...♟f7 19.♟h4 ♟e5 [19...♟b4 20.♟xcg6 f5 21.♟xf5 ♟xcg6 22.♟g5 ♟h7] 20.♟g3 ♟d7 [20...♟e6 21.♟d2 ♟g4 22.♟ae1] 21.♟f4 g5 22.♟xcg5 fxcg5 23.♟f5 ♟g6 24.♟xb7 ♟f7 25.♟xf7 ♟xf7 26.♟e5 ♟xd3 27.♟d1 ♟g8 28.♟xd3 ♟xcg7 29.♟xd4 ♟e6 30.♟xe6+ ♟xe6 31.♟b4 b6 32.♟a4 a5 33.b4 axb4 [33...♟f5 34.bxa5 bxa5 35.♟xa5+ e5] 34.♟xb4 ♟f5 35.♟xb6 e5 36.a4 ♟e4 37.♟b3 ♟a7 38.♟a3 ♟a5 39.h3 ♟f4 40.♟f2 ♟e4 41.g3 g4 42.hxcg4 [42.h4 ♟d4 43.h5 ♟a6 44.a5 e4 45.h6 e3+ (45...♟xh6 46.a6 ♟h8 47.a7 ♟a8) 46.♟xe3 ♟xa5] 42...♟d4 43.g5 [43.♟e2] 43...♟d5 44.♟e3 ♟e6 45.♟e4 ♟f7 46.♟d3 ♟g6 47.♟c4 ♟xcg5 48.♟b4 ♟a6 49.a5 e4 50.♟c4 ♟d6 51.a6 e3 52.a7 e2 53.a8 ♟e1 ♟ 54.♟a5+ [54.♟g8+ ♟g6 55.♟d8+ ♟f6 56.♟a5+ ♟g4] 54...♟g4 55.♟g8+ ♟f3 56.♟f7+ ♟g2 57.♟a2+ ♟g1 58.♟a7+ ♟f1 59.♟f7+ ♟g1 60.♟a7+ ♟f1 61.♟a1 ♟d1 62.♟f7+ ♟g1 63.♟a7+ ♟f1 64.♟xd1 ♟xd1 65.♟d4 ♟a4+ 66.♟d3 ♟b3+ 67.♟c3 ♟d5+ 1/2-1/2

Leko,P (2749) - Bruzon,L (2652) [C99]
Corus A Wijk aan Zee (11), 28.01.2005

1.e4 e5 2.♟f3 ♟c6 3.♟b5 a6 4.♟a4 [Leko: todos meus adversários neste torneio jogam Rui Lopes e eu estava esperando enfrentar-me a uma outra longa partida, com o intuito de torturar meu oponente.

Mickey (Adams), a sua vez, jogou ...d6, mas também ficou em posição muito desagradável] 4...♟f6 5.0-0 ♟e7 6.♟e1 b5 7.♟b3 d6 8.c3 0-0 9.h3 ♟a5 10.♟c2 c5 11.d4 ♟c7 12.♟bd2 cxd4 13.cxd4 [Leko: ninguém jogou ...♟c6 aqui, lance contra o qual, antes do torneio, eu me preparei para enfrentar] 13...♟d7 14.♟f1 ♟ac8 15.♟e2 [Idéia um pouco estranha a de pôr a Torre aqui, mas Leko já jogou isto contra Korchnoi. O normal é 15.♟e3 ♟c6 16.d5 ♟b4 17.♟b1 a5 18.a3 ♟a6 19.b4 axb4 20.axb4 seguido de ♟d2 e Brancas têm uma clara vantagem] 15...♟c6 [Um lance bem interessante e não necessariamente pior que ♟fe8: 15...♟fe8 16.♟g3 ♟c6 (16...♟d8 17.b3 ♟c6 18.♟a3 ♟b8 19.♟d2 exd4 20.♟xd4 ♟xd4 21.♟xd4 d5 22.exd5 ♟b6 23.♟d3 ♟xd5 24.♟e4 ♟f5 25.♟xd5 ♟xe4 26.♟xe4 ♟xe4 27.♟d6 ♟a7 28.♟g3 ♟ce8 29.♟f3 h6 30.♟ad1 ♟a7 31.h4 ♟c7 32.♟xc7 ♟xc7 33.g3 ♟c6 34.♟g2 ♟e6 35.♟d8 ♟xf3+ 36.♟xf3 ♟f8 37.♟1d6 ♟xd8 38.♟xd8+ ♟e7 39.♟a8 h5 40.♟a7+ ♟f6 41.♟f4 g6 42.f3 ♟g7 43.g4 hxcg4 44.fxcg4 ♟f6 45.♟a8 ♟g7 46.♟a7 ♟f6 47.♟b7 ♟g7 1/2-1/2 Leko,P-Korchnoi,V/I, Budapest HUN 2003 (47)] 17.♟e3 exd4 18.♟xd4 d5 19.♟xc6 ♟xc6 20.e5 ♟e4 21.♟f4 ♟b7 22.♟h2 g6 23.f3 ♟g5 24.♟b3 a5 25.a3 ♟cd8 26.♟xcg5 ♟xcg5 27.♟d4 ♟e7 28.f4 a4 29.♟c2 ♟f8 30.f5 ♟g7 31.♟ae1 ♟b8 32.♟h1 ♟a8 33.♟h5 gxf5 34.f6 ♟xf6 35.xf6 ♟xe2 36.♟xe2 ♟g3 37.♟e3 ♟g5 38.h4 ♟h6 39.♟h2 ♟h8 40.♟e7 ♟g8 41.♟e5 ♟c6 42.♟xf7 1-0 Korneev,O-Tissir,M/6th Open, Malaga ESP 2003 (42)] 16.a3 [Um novo lance, bem jogado por Leko, e a idéia simplesmente é controlar "b4", de forma que as Brancas possam ameaçar o avanço d4-d5, sem a inconveniente resposta ...♟b4] 16...exd4 17.♟xd4 ♟fe8 [Um lance bem lógico. 17...d5 não parece ser bom agora: 18.exd5 ♟xd5 19.♟xb5 axb5 20.♟xd5 ♟e6 21.♟xe6 fxe6 22.♟xe6+ ♟h8 23.♟e4 g6 24.♟h6 e praticamente as Brancas estão ganhas. É também jogável: 17...♟xd4 18.♟xd4 ♟e6 e, normalmente, não são favoráveis às Negras a troca em "d4", porque envolvem possibilidades dinâmicas favoráveis ao adversário após esta troca, como visto há pouco] 18.♟g3 d5 [Não de todo completamente correto, mas pelo menos está no espírito da posição] 19.♟xc6 ♟xc6 20.e5 ♟e4 21.♟f4 [21.♟xe4 dxe4 22.♟xe4. Leko disse posteriormente que este lance só traz dificuldades (Leko também calculou 22.♟f4 ♟b7 23.♟e1 f5 24.xf6 ♟xf6 com uma posição

pouco clara)] 22... ♖ed8 23. ♗f1 ♕xe4 24. ♖xe4 ♗c2 25. ♖e2 ♖d1 26. ♖xc2 ♖xf1+ 27. ♗f1 ♖xc2 28. b4 f6 29. ♖f4 ♖c4 30. ♖g3 ♗f7 31. exf6 ♖xf6 32. ♖a2 ♖c1+ 33. ♗e2 ♖g1 34. ♖d2 ♖a1 35. ♖d3 ♖b2 36. ♖d7+ ♗e8 37. ♖a7 ♖xa3 38. ♖d6 ♖d4 39. ♖e7+ ♗d8 40. f4 ♖g3 41. ♗f1 ♖g6 0-1 Martin Gonzalez, A-Hjartarson, J/Linares 1996/CBM 51 ext (41)] 21... ♖g5 [Bruzon pensou aqui exatamente uma hora. Se 21... ♖g6 22. ♕xe4 dxe4 23. ♖b3, e esta é a posição que Leko disse muito ter gostado. Esperamos que tenha ele uma chance futura para nos mostrar por quê! (23. ♖xe4 ♕xe4 24. ♖xe4 ♗c2 25. ♖e2 ♗f5 e as Negras têm algumas chances de empate); 21... ♕xg3 22. ♖xg3 ♗d7 23. f4 e Leko deseja saber onde está o contra-jogo do adversário] 22. ♖f5 [Também é bom 22. ♕xe4 dxe4 23. ♖g3 h5 24. e6! (24. ♖xe4?! ♕xe4 25. ♖xe4 h4 26. ♖h2 ♖ed8 27. ♖e2? (27. ♗e1) 27... ♗c1+ e são Brancas que devem conseguir empatar!)] 22... ♖xf4 23. ♖xe4 ♗h8 [23... ♖f8 24. ♖xf4 (24. ♖e1?! ♖d7 25. ♖c1 ♖xf5 26. ♖xf5 ♗xc1 27. ♗g4+ ♗h8 28. ♖xc1 ♖xc1+ 29. ♖h2 ♖xe5 30. ♗xf4 ♖d6 e Leko se pergunta: por que ele faria algo assim?) 24... ♖xe5 25. ♗g4+ ♗h8 26. ♖d4 com uma clara vantagem para si, de acordo com Leko] 24. ♖e1 ♖d7 25. e6 [25. e6 fxe6 26. ♗d4+ e5 27. ♖xe5 ♗c5 28. ♖xe7+ ♗xd4 29. ♖xe8+ ♖xe8 30. ♖xd4 ♖c4 31. ♖d1+] 1-0

Ponomarev, R (2700) - Short, N (2674) [C73]
Corus A Wijk aan Zee (11), 28.01.2005

1. e4 e5 2. ♖f3 ♖c6 3. ♖b5 a6 4. ♖a4 d6 5. ♖xc6+ bxc6 6. d4 exd4 [6... ♖f6 é uma interessante alternativa] 7. ♗xd4 ♖f6 8.0-0 ♖e7 9. e5 c5 10. ♗d3 dxe5 11. ♗xd8+ ♖xd8 12. ♖xe5 [E apesar de que ambas as Damas estão alijadas do tabuleiro, a posição é bem complexa, com a manutenção do par de Bispos, ao preço de jogar com Peões dobrados] 12... ♖e7 13. ♖e1 ♖e6 14. ♖g5 [14. c4 é uma alternativa importante e combinar o lance c4 com ♖g5, poderia não trazer melhores resultados] 14... 0-0 15. c4 [15. ♖c6 ♖fe8 16. ♖xe7+ ♖xe7 17. ♖xf6 gxf6; 15. ♖c3 ♖fe8 16. ♖d3 c4 17. ♖f4 ♖f5 e as Negras poderiam estar melhores] 15... ♖fe8 16. ♖c3 h6 17. ♖h4 ♖d6 18. b3 g5 19. ♖g3 ♖h5 [Short julgou que estava claramente melhor aqui] 20. ♖f3 ♕xg3 21. hxg3 ♕g7 22. ♖ad1 ♖f5?! [Parafrazeando Short: "Eu me confundi aqui"; salvo, não tenha ele usado um termo mais forte. Este era o

exato momento para Short adquirir uma iniciativa muito perigosa, explorando o seu par de Bispos: 22... ♖g4! 23. ♖d2 f5 24. ♖e2 h5 25. ♖f4 ♖f7 26. ♖f1 ♗f6 27. ♖e3 ♗g5 28. ♖d5 ♖ad8 e Negras jogarão ... ♖h8 e h5-h4.] 23. ♖f1 g4 24. ♖xe8 ♖xe8 [Isso já permite uma pequena vantagem para as Brancas: sem um par de Torres em jogo, os Bispos são menos ativos] 25. ♖e1 h5 [25... ♖e7 26. ♖a4 ♖d7] 26. ♖a4 ♖e5 27. ♖d3 ♖xd3+ [E Short ofereceu o empate que, para a sua surpresa, foi recusado!] 28. ♖xd3 ♗f6 29. ♖c3 ♗g6 30. ♖e2 ♖f5 31. f3 ♖e5 32. ♖f2 f5 33. ♖f4+ ♗g5 34. ♖d1 ♖e8 35. ♖d3 ♖e6 36. a3 a5 37. f4+ ♗f6 38. ♖h1 ♖e4 39. ♖b2 [Em severo apuro de tempo, era muito arriscado jogar 39. ♖h5 a4 40. ♖h1 axb3 41. ♖c1 ♖e7 e Brancas estariam piores aqui] 39... ♗g6 40. ♖e1 ♖xe1 41. ♖xe1 ♗f7 42. ♖d3 1/2-1/2

Sokolov, I (2685) - Topalov, V (2757) [E70]
Corus A Wijk aan Zee (11), 28.01.2005

1. d4 ♖f6 2. c4 g6 3. ♖c3 ♖g7 4. e4 d6 5. ♖d3 0-0 6. ♖ge2 c5 7. d5 e6 8.0-0 ♖g4 9. ♖c2 ♖e5 10. b3 exd5 11. exd5 ♖e8 12. ♖f4 ♖a6 13. a3 f5 14. ♗d2 ♖d7 15. ♖ae1 ♖f7 16. ♗c1 ♖c7 17. a4 ♖a6 18. ♖b5 ♖e5 19. ♖d2 ♖b4 20. ♖xb4 cxb4 21. ♖d2 a6 22. ♖bd4 ♖b6 23. ♖d1 ♖e7 24. h4 ♖ae8 25. ♖f4 a5 26. g3 ♖g7 27. ♗g2 ♖h6 28. ♖h1 ♖g7 29. ♖b1 ♗xd4 30. ♗xd4 ♖xd4 31. ♖xd4 b6 32. ♖dd1 ♖d8 33. ♖d3 ♖b7 34. ♖d2 ♗g7 35. ♖c2 h6 36. ♖d1 ♖e4 37. ♖f4 ♖c5 38. ♖c2 ♖4e7 39. ♖d3 ♖a6 40. ♖f4 ♖f6 41. ♖d1 ♖e4 42. ♖f3 ♖c5 43. ♖xe4 fxe4 44. ♖b1 ♖g4 45. ♖e2 ♖f5 46. ♖bb2 e3 47. ♖d4 exf2 48. ♗xf2 g5 49. ♖c1 ♖e5 50. ♖d1 gxf4 51. gxf4 ♖g8 52. ♖h1 ♖e4+ 53. ♖e1 ♖g3 54. h5 ♖g4 55. ♖f1 ♖c3 56. ♖e2 ♖e3 57. ♖g1 ♖c5 58. ♖h4 ♖f5 59. ♖f2 ♖xb3 60. ♖xb3 ♖xb3 61. ♖f3+ ♖f6 62. ♖e3 ♖d7 63. ♖f4+ ♖g7 64. ♖d4 ♖c5 65. ♖d2 ♖g8 66. ♖e6 [66. ♖b5 ♖xb5 67. cxb5] 66... ♖xe6 67. dxe6 ♖xe6 68. ♖d4 ♖f7 69. ♖xd6 ♖xc4 70. ♖xh6 b5 [70... ♖b3 71. ♖g6 ♖xa4 72. ♖g5 (72. ♖g4 ♖d7) 72... ♖c6 73. h6 ♖e4 74. ♖g7+ ♗f8] 71. axb5 [71. ♖c6 b3 72. ♖c3 ♖e2] 71... ♖xb5 72. ♖g6 ♖e8 73. ♖g1 ♖f6 74. h6 ♖g6 75. ♖f1+ ♗g5 76. ♖a1 1/2-1/2

Svidler, P (2735) - Morozevich, A (2741) [C67]
Corus A Wijk aan Zee (11), 28.01.2005

1. e4 e5 2. ♖f3 ♖c6 3. ♖b5 ♖f6 4.0-0 ♖xe4 5. d4 ♖e7 6. ♗e2 ♖d6 7. ♖xc6 dxc6 8. dxe5 ♖f5 9. ♖d1 ♖d7 10. e6 fxe6 11. ♖e5 ♖d6 12. ♖h5+ ♖g6 13. ♖xg6

g7 14. h6 f5 15. h3 g8 16. xh7 g7
17. h5 f6 18. e5+ e7 19. g4 g6 [19... h4
20. xh4+ h4 21. h3 e5 22. f3 c5+ 23. f1 f5
24. e3 d6 25. d2 e4 26. f2 g6 27. e3 e6
28. fe4 f8 29. c3 f4 30. h4+ e8 31. f2
c5 32. cd1 xg2 33. xfx8+ xfx8 34. xg2 c4+
35. e1 xg2 36. b3 b4+ 37. c3 e2+ 38. f1
xa2+ 39. bxc4 xa1 40. e2 c5 41. f6 a5
42. d2 a4 43. c2 a3 44. d4 xd4 45. cxd4 xd1
0-1 Taubenhause, J-Pollock, W/New York 1893/HCL
(45)] 20. xg6 xg6 21. h3 e5 22. d2 d4 23. c3
c2 [Depois da partida, os jogadores avaliaram que
Negras deveriam ter jogado 23... e2+ 24. f1 f4
25. e4 xg4 26. hxg4 xg4 27. g3 h5 28. e1
ag8] 24. b1 xg4 25. hxg4 xg4 26. f1 f8
[Talvez Morozovich devesse ter seguido com
26... ag8 27. g3 c5 28. b4 b6 29. b2 a3
(29... xg3+ 30. xg3 xg3+ 31. f1 xxc3
32. g5++ Svidler não tinha visto que este lance dá
xeque! 30. g2 c4] 27. b4 a5 28. b2 a3
29. e3 gf4 30. bxa5 a4 [Só aqui Svidler sentiu
que tinha perdido o controle da partida e que não se
encontrava mais em posição vencedora.] 31. xxb7
e6 32. d2 a8 33. xa3 xa3 34. b3 3xa5
35. bb2 e5 36. bc2 a3 37. d1 d5 38. g3
e7 39. c4 1/2-1/2

Van Wely, L (2679) - Adams, M (2741) [E15]
 Corus A Wijk aan Zee (11), 28.01.2005

1. d4 f6 2. c4 e6 3. f3 b6 4. g3 a6 5. b3 d5
6. cxd5 xxd5 7. e3 c5 8. c3 d8 9. g2 c6
10. dxc5 xc5 11. f4 b4 12. 0-0 0-0 13. d2
d6 14. h4 fd5 15. e4 c8 16. fd1 xc3
17. xc3 d5 18. e5 xe5 19. xe5 c7
20. xc7 xc7 21. d4 e7 22. a4 d8 23. e3
cd7 24. dc1 b7 25. xb7 xb7 26. b4 f8
27. c4 c8 28. xc8+ xc8 29. c1 e7 30. e4
d7 31. c4 a6 32. f4 e8 33. f2 d8 34. e3
d7 35. h4 h5 36. b5 axb5 37. xb5 c6 38. c1
a8 39. d1+ e7 40. c1 d7 41. d1+ e7
42. d6 d8 43. xb6 1/2-1/2

Polgar, J (2728) - Sokolov, I (2685) [C95]
 Corus A Wijk aan Zee (12), 29.01.2005

1. e4 e5 2. f3 c6 3. b5 a6 4. a4 f6 5. 0-0
e7 6. e1 b5 7. b3 d6 8. c3 0-0 9. h3 b8 10. d4
bd7 11. bd2 b7 12. c2 c5 [Como Sokolov
joga mais frequentemente esta linha, não houve
nenhuma surpresa para Polgar] 13. d5 g6 14. f1 a5
[Uma novidade de Sokolov, em uma posição
considerada um pouco melhor para as Brancas, na

qual as Negras normalmente têm de se contentar
 com torturante e longa batalha: 14... h5 15. h6
 e8 16. a4 b6 17. a5 c4 18. b3 xa5 19. a2
 c7 20. a1 d8 21. d2 c8 22. c1 f4
 23. xf4 exf4 24. b4 cxb4 25. cxb4 c4 26. d3 b8
 27. xc4 bxc4 28. xc4 xe4 29. a5 xa5
 30. bxa5 b5 31. d2 b7 32. h4 xd5 33. h5 a4
 34. f6 xf3 35. dc2 e8 36. h6 e5 37. c8
 c6 38. xe5 dxe5 39. 1xc6 f8 40. b8c7 a1+
 41. h2 e6 42. b6 e4 43. b8+ e8 44. bb7
 e5 45. xf7+ e8 46. g4 fxg3+ 47. xg3 g5+
 48. f4 f5+ 49. xf5 gxf5 50. xh7 f1 51. b7
 xf2+ 52. g3 1-0 Bologan, V-Atalik, S/Sarajevo BIH
 2004/The Week in Chess 499 (52)] **15. a4 b4 16. d3**
c7 17. e3 [A fim de impedir ...c5-c4. O lance
normal 17. h6 poderia ser contestado com 17...c4
18. xf8 xf8 19. e2 (depois de 18. b1, as
Negras estão estrategicamente ganhas, por causa
da melhor coordenação das suas Peças) 19. e4
e Negras têm compensação] 17... bxc3 [Brancas
tinham uma alternativa aqui: b2-b3. Se 17... h5;
17...c4 18. xc4 bxc3 (18... e4 19. xe4 xd5
20. e3+)] 19. b3! 18. bxc3 c4 19. c2 a6 [As
Negras trazem suas Peças à Ala da Dama] 20. d2
fc8 21. a3 f8 [Aqui, g2-g4 é uma alternativa
para as Brancas, mas talvez o adversário possa
contestar com ...h7-h5] 22. f3 g7 23. g3 ab8
24. g2 b6 25. g4 fd7 [Mais Peças são
transferidas para a Ala da Dama e, perigosamente,
somente restou um Bispo protegendo o Rei] 26. h4
c5 27. xc5 xc5 28. h5 [Brancas conseguem
uma perigosa iniciativa] 28... d7 [Com 28... h6, não
caberia diretamente 28.5. Claro está que as
Brancas poderiam continuar o ataque, com h1 ou
com o sacrifício g4-g5] 29. h1 f8 30. g5 b2
31. g4 [31. ac1 era uma boa alternativa]
31... gxh5 [31... xc2 32. h6 (se ... h8, 33. f6
ganha) 32... f5 33. gxf6 xf6 34. xf6+ f8 e não
está claro se Brancas podem vencer] 32. f6+
[32. h6+ xh6 33. gxh6 g6 34. f6 f8]
32... xf6 [32... h8 33. xh5 ameaçando mate em
"h7"] 33. gxf6 g6 [33... xc2 34. xh5 xd2
35. g5+ g6 36. xxd2 f4+] 34. f1 h4 35. h5
h8 36. f3 xc2 37. h2 xf2+ 38. xf2 f4
39. xh4 [39. h6 g8 40. g5 xg5 41. xg5
xf2+ 42. xf2 h3+ 43. g2 xg5 44. b1 h6
45. b6 c8 46. b8 xe4 47. xc8+ f8
48. xc4 xf6] 39... g8 [39... e3 40. g5]
40. h2 1-0

Topalov,V (2757) - Leko,P (2749) [E32]
Corus A Wijk aan Zee (12), 29.01.2005

1.d4 ♖f6 2.c4 e6 3.♘c3 ♖b4 4.♗c2 0-0 5.a3
♘xc3+ 6.♗xc3 b6 7.♗g5 ♖b7 8.♗f3 d6 9.♗d2
♖bd7 10.e3 ♗c8 11.f3 c5 12.dxc5 ♗xc5 13.♗h4
d5 14.b4 ♗c8 15.♗b2 ♗c7 16.♗g3 e5 17.♗d3
[Preparação caseira do time de Topalov: 17.♗e2
♗a6 18.b5 ♖b7 19.0-0 ♗fe8 20.♗ac1 ♗c5 21.♗f2
e4 22.cxd5 ♗xd5 23.♗xe4 ♗xe4 24.fxe4 ♗e6
25.♗xc8 ♗xc8 26.♗c1 ♗e8 27.♗c7 ♗c5 28.♗d4
♗g6 29.♗c4 ♗f8 30.♗xf7 ♗xf7 31.♗xf7+ ♗xf7
32.♗d8+ ♗f8 33.♗c7 h6 34.h3 ♗f7 35.♗b8+ 1-0
Socko,M-Zatonskih,A/EuTChw, Leon ESP 2001 (35)]
17...♗a6 18.b5 ♖b7 19.0-0 ♗c5 [Provavelmente
não o melhor lance, mas Leko deixou passar a idéia
♖b3. Ele deveria ter jogado 19...♗fe8 20.♗ac1 ♗c5
21.♗f5 ♗cd8 22.cxd5 ♗xd5 23.♗c4 f6 e as Negras
estariam bem] 20.♗fe1 e4 21.fxe4 dxe4 [21...♗xe4
22.♗xe4 dxe4 23.♗f1 e as Brancas estariam
melhores] 22.♖b3 ♗g5 [22...♗f5 23.♗e2 ♗fe8
24.♗f1 ♗g5 25.♗f4 ♗g6 26.a4 ♗h5 27.♗h5
♗h5 28.a5 e as Brancas conseguem uma perigosa
iniciativa] 23.♗f4 ♗g6 24.♗f1 ♗fe8 25.♗ad1 ♗f8
26.a4 ♗e6 27.♗g3 ♗h5 28.♗h4 ♗g5 29.♗h1 [As
Brancas estão claramente melhores, mas não
deviam ter permitido as Negras, jogar ...♗f3.
Topalov pensou que como Leko está apurado no
tempo, e não vendo nada concreto na posição, este
lance não traria maiores consequências a si;
entretanto, ficará em posição inferior] 29...♗f6 30.a5
♗f3! 31.gxf3 exf3 32.♗f2 ♗xc4 33.e4 ♗xe4
34.♗xe4 ♗xe4 35.♗d2 ♗d5 36.h3 ♗e2 37.♗c1
h5?! [Leko perde a grande oportunidade de garantir
para si uma fantástica performance no torneio. Se
tivesse jogado 37...h6 38.♗d4 ♗h5, ele obteria uma
excelente chance de vencer a partida] 38.♗d4 ♗g5
39.axb6 axb6 40.♗d1 ♗g6 [Em terrível apuro de
tempo, Leko não ousou seguir a idéia original:
40...♗g4 41.hxg4 hxg4 42.♗e4! e as Brancas
voltariam ao jogo!] 41.♗h2 ♗g5 42.♗h1 1/2-1/2

Anand,V (2786) - Adams,M (2741) [E15]
Corus A Wijk aan Zee (12), 29.01.2005

1.d4 ♖f6 2.c4 e6 3.♗f3 b6 4.g3 ♗a6 5.b3 ♖b4+
6.♗d2 ♗e7 7.♗g2 c6 8.♗c3 d5 9.♗e5 ♗fd7
10.♗xd7 ♗xd7 11.♗d2 0-0 12.0-0 ♗f6 13.e4 b5
14.exd5 cxd5 [O normal é 14...exd5, mas claro está
que Anand - e provavelmente vários outros top-
jogadores - tem tudo analisado previamente, após a
recaptação com o outro Peão. 15.♗e1 ♖b8 16.c5
♗c8 17.♗f3 ♗e4 18.♗e5 ♗xc3 19.♗d3 ♗c7
20.♗xc3 ♗e8 21.a4 b4 22.♗f3 ♗f8 23.♗e3 f6

24.♗d3 ♗xe3 25.fxe3 a5 26.e4 ♗e6 27.♗f4 ♗d8
28.e5 ♖b7 29.exf6 ♗xf6 30.♗xf6 1/2-1/2 Kramnik,V-
Leko,P/Dortmund GER 2004/The Week in Chess
507 (30)] 15.c5 [Brancas são forçadas a ceder a
qualidade, caso contrário ver-se-iam em pior
situação] 15...b4 16.♗xb4 ♗xf1 17.♗xf1 [17.♗xf1.
Esta recaptura é uma alternativa que merece estudo
e Anand não pôde decidir-se antes do jogo qual das
duas seria a melhor escolha] 17...e5 18.♗c3 a5
19.a3 ♗e4 20.♗xe4 dxe4 21.b4 axb4 22.axb4
♗xa1 23.♗xa1 ♗d5 [23...exd4 24.♗xd4 seria bem
melhor para as Brancas] 24.dxe5 ♗a8 [24...e3
25.fxe3 ♗a8 26.♗b1 ♗a2 27.e4 ♗e6] 25.♗c1 ♗a2
[Agora, se o Bispo branco estivesse em "e3", seu
bando estaria claramente melhor; mas, a posição é
igual. 25...♗xc5 26.bxc5 ♗xc5 27.♗e3 ♗xe3
28.fxe3 ♗a3 29.♗d4 e ganham as Brancas] 26.♗e3
♗c2 27.♗d4 ♗xd4 [27...♗b3 28.♗d2 e o Bispo
encaminha-se para "e3"] 28.♗xd4 ♗f8 29.h4 ♗e8?!
[O primeiro erro de Adams: ele deveria ter jogado
29...g6 30.♗b5 e embora a posição das Brancas
pareça muito agradável, em verdade, não está claro
como progredir. Caso as Brancas jogassem c5-c6,
seria sempre possível ...♗d8] 30.e6 [Como Vishy
explicou depois, um avanço muito arriscado]
30...fxe6? [30...f6. Conquanto psicologicamente
pudesse ser difícil enfrentar-se a outro Peão
avançado, isto é o que o Mickey deveria ter jogado.
Claro que as Brancas estão melhores, mas não
ganhas. De fato, as Brancas teriam que ter cuidado
nesta posição, porque há muitos riscos: como a
posição ainda não está completamente segura,
poderiam até perder a partida] 31.♗xg7 [Agora, sim,
tudo está terminado: as Brancas já têm vantagem
nas duas Alas] 31...♗c1 32.♗d4 ♗d7 [O único jeito
com que as Brancas possam deixar escapar a
vantagem obtida é o de permitir que a partida
chegue a um final com Bispos de cores opostas. Isto
só será atingido se as Negras puderem trocar a sua
Torre pelo Bispo em "e3", e então posicionar o
próprio Bispo em "c5". No entanto, isto é muito fácil
de as Brancas evitarem] 33.♗e3 ♗c3 34.♗d4 ♗c1
35.♗g2 ♗c6 36.♗e3 ♗c2 37.♗a6 ♗c7 38.♗h3
♗c3 39.♗d4 ♗b3 40.b5 ♗d3 41.b6+ ♗c6
42.♗b5+ 1-0

Short,N (2674) - Kramnik,V (2754) [B26]
Corus A Wijk aan Zee (12), 29.01.2005

1.e4 c5 2.♗c3 ♗c6 3.g3 g6 4.♗g2 ♗g7 5.d3 d6
6.♗e3 ♗b7 7.♗d2 b5 8.f4 b4 9.♗d1 ♗b6 [Após a
partida, Kramnik declarou que não jogava esta linha
há aproximadamente 15 anos! A idéia é parar d4,
proteger o Cavalos em "e6", e depois de ...♗h6, jogar
f5] 10.♗f3 ♗h6 11.a3 [11.h3 f5 12.0-0 ♗f7 13.♗h2

0-0 14.g4 e6 15.♗h1 ♔d7 16.h4 ♕e7 17.♖g1 ♕c6 18.♗f2 ♗b7 19.gxf5 exf5 20.e5 dxe5 21.♕xc5 exf4 22.♗x4 ♕xg2+ 23.♖xg2 ♕d5 24.♗f2 ♖fe8 25.♕e3 ♖e6 26.♕xd5 ♗xd5 27.♕xa7 ♖be8 28.♗f3 ♗d8 29.h5 ♕e5 30.♗f4 ♗d5 31.♖f1 ♗xa2 32.♕d4 ♗d5 33.♕f2 b3 34.d4 ♕c4 35.cxb3 ♕d6 36.♕f3 ♕e4 37.hxg6 hxg6 38.♕g1 ♗xb3 39.♕h2 ♗d5 40.♖c1 ♗b5 41.♕e5 ♗d5 42.♕f3 ♖f8 43.♖c7 ♖c6 44.♖xc6 ♗xc6 45.d5 ♗a6 46.d6 ♗f1+ 47.♕g1 ♖d8 48.d7 ♖xd7 49.♗b8+ ♕f7 50.♗f4 ♗b5 51.♕h4 ♖d6 52.♕xg6 ♗d5 53.♕e7 1/2-1/2 David,A-Brunner,L/Budapest 1992/EXT 97 (53)] 11...a5?! [Kramnik poderia ter jogado melhor aqui: 11...f5 12.axb4 ♗xb4 13.♗xb4 (13.c3 ♗b6 e o Cavalo negro pode saltar para "a5") 13...♕xb4 14.♕d2 fxe4 15.dxe4 ♕g4 16.♕g1 ♕b7 e agora o Cavalo branco começa a saltar! 17.♕g5] 12.axb4 axb4 13.h3 f5 14.0-0 0-0 15.♕f2 e6?! [Uma alternativa era 15...♗b5. Kramnik se queixou da sua posição aqui, mas Short simplesmente disse: "Você não pode reclamar... você pôs o seu Cavalo em h6!"] 16.♕e3 ♕f7 [16...♕xb2? 17.♕c4 ♕xa1 18.♕xb6 ♕c3 19.♗e2 ♖xb6 20.e5, ganhando as Brancas] 17.♕c4 [17.exf5 exf5 (17...gxf5 18.g4 fxxg4 d5 e Kramnik percebeu que a sua posição estaria bastante vulnerável) 18.♕d5 ♗d8 19.c3] 17...♗c7 18.♖fe1 ♕d8?! [Mais preciso seria 18...fxe4 19.dxe4 ♖d8] 19.exf5 exf5 [19...gxf5 20.e2 d5 21.♕ce5 ♕cxe5 22.♕xe5 ♕xe5 23.fxe5 d4 (23...♕xe5 24.♗xe5) 24.♗g5 ♕b7 25.♖a7 ♖d7] 20.c3 [Aqui, Short teve uma importante escolha a fazer: 20.♖e2 d5 21.♕ce5 ♕fxe5 22.♕xe5 ♕xe5 23.fxe5 ♕xe5 24.♗g5 (24.♖ae1 ♕f6 e as Negras estão salvas) 24...♕b7 25.♖ae1 ♕g7 26.♖e7 ♖d7 27.♖xd7 ♗xd7 28.♕xc5 ♖e8] 20...bxc3 21.bxc3 d5 22.♕ce5 ♕fxe5 23.fxe5 24.♕xe5 24.♕xe5 25.♗g5 ♕b7 26.♖a7 ♖d7 [26...♕g7 27.♖e7 ♖d7 28.♕xd5++] 27.c4 ♗d6 [27...dxc4 28.♖xb7 ♖xb7 29.♕xb7 ♗xb7 30.♗xe5 cxd3 31.♗f6++] 28.cxd5 [28.♖b1 Este é o lance que Kramnik temera durante toda a partida, mas não está claro se Brancas realmente conseguem qualquer coisa: 28...dxc4 29.dxc4] 28...♕f6 [28...♖a8 29.♖xa8+ ♕xa8 30.♗e3 ♖e7] 29.♖f4 ♗xf4 30.gxf4 ♖bd8 31.♖e6 ♕xd5 32.♖xd7 ♕xe6 33.♖xd8+ ♕xd8 34.♕xc5 1/2-1/2

Morozevich,A (2741) - Ponomarev,R (2700)
Corus A Wijk aan Zee (12), 29.01.2005[B63]

1.e4 c5 2.♕f3 d6 3.d4 cxd4 4.♕xd4 ♕f6 5.♕c3 ♕c6 6.♕g5 e6 7.♗d2 ♗b6 8.♕b3 ♕e7 9.0-0-0 0-0 10.f3 a6 [Uma outra linha interessante é: 10...♕d8 11.♕b5 ♖d7] 11.g4 ♕d8 12.♕f4 [Este é um lance muito estranho, mas também é estranho ver

Morozevich jogar a Rauzer] 12...d5 [As Negras querem sempre efetuar esse avanço; de qualquer maneira, agora o lance é forçado!] 13.e5 ♕d7 14.♕e3 ♗c7 15.f4 b5 [Uma estrutura típica da Def. Francesa surgiu de uma maneira bem favorável para as Negras] 16.♗f2 ♖b8 17.♕d4 ♕xd4 18.♕xd4 ♕c5 19.♗b1 b4 [Está claro que estratégia jogada pelas Brancas após 12.♕f4 falhou: o ataque das Negras é mais rápido e elas ainda garantiram o ponto "e4" para o seu Cavalo] 20.♕e2 a5 21.♕g3 a4 22.♕d3 b3 23.cxb3 axb3 24.a3 ♗a5 25.♕h5 ♕e4 26.♕xe4 dxe4 27.♕c3 ♗c7 28.f5 ♕a6 29.♕f4 ♕g5 [Ambos os jogadores estão apurados no tempo e Ponomarev disse depois que a posição de Short é muito mais fácil de ser jogada] 30.h4 ♕xf4 31.♗xf4 ♕d3+ 32.♖a1 ♖a8 [As negras ameaçam coisas terríveis, após ...♗e7 e ...♖xa3] 33.♕b4 ♖d4 34.♗d2 ♗xe5 [Fim de partida!] 35.♖c3 ♗d5 36.fxe6 fxe6 37.♗c5 ♖c4 38.♗e7 ♖ac8 39.h5 ♖c7 40.♗d6 e3 41.♗xd5 exd5 42.♕c3 ♕e2 43.♖d4 ♖c4 44.♖xc4 ♕xc4 45.g5 d4 46.♕xd4 e2 47.h6 ♖d8 48.g6 ♖xd4 0-1

Grischuk,A (2710) - Van Wely,L (2679)
Corus A Wijk aan Zee(12), 29.01.2005 [D39]

1.d4 ♕f6 2.c4 e6 3.♕f3 d5 4.♕c3 dxc4 5.♕g5 ♕b4 6.a3 ♕xc3+ 7.bxc3 b5 8.a4 c6 9.g3 h6 10.♕xf6 gxf6 11.♕g2 ♕b7 12.♗b1 a6 13.♕d2 ♗c7 14.0-0 ♕d7 15.♖b4 c5 16.dxc5 ♕xg2 17.♗xg2 ♗c6+ 18.♕g1 ♕e7 19.♖fb1 ♖hb8 20.axb5 ♖xb5 21.♗xc4 ♖xc5 22.♗b4 a5 23.♗a3 ♗e8 24.c4 h5 ½-½

Bruzon,L (2652) - Svidler,P (2735) [B45]
Corus A Wijk aan Zee NED (12), 29.01.2005

1.e4 c5 2.♕f3 e6 3.d4 cxd4 4.♕xd4 ♕c6 5.♕c3 d6 6.g3 ♕f6 7.♗f3 ♕g6 8.♕xf6 ♗xf6 9.♗xf6 gxf6 10.a4 ♕e7 11.a5 0-0 12.♕e3 ♕d7 13.♖e1 ♗c7 14.♕a4 ♖ae8 15.♕b6 f5 16.♕xd7 ♗xd7 17.♗d3 fxe4 18.♕xe4 ♕xe4 19.♗xe4 ♖f5 20.♕b6 ♕f6 ½-½

Van Wely,L (2679) - Short,N (2674) [D35]
Corus A Wijk aan Zee (13), 30.01.2005

1.d4 ♕f6 2.c4 e6 3.♕c3 d5 4.cxd5 exd5 5.♕g5 c6 6.e3 ♕f5 7.♗f3 ♕g6 8.♕xf6 ♗xf6 9.♗xf6 gxf6 10.♕f3 ♕d7 11.♕h4 ♕e7 12.g3 ♕b6 13.f3 a5 14.♕f2 a4 15.♖c1 [15.♕e2 ♕c8 16.e4 a3 17.b3 dxe4 18.fxe4 0-0 19.♖ac1 ♕b4 20.♕d3 ♖d8 21.♕xg6 hxg6 22.♗e3 ♕d6 23.♖hd1 ♖e8 24.♕f3 ♖e7 25.♖d2 ♖d8 26.♖dc2 ♕xc3 27.♖xc3 ♖de8 28.d5 cxd5 29.exd5 ♖e3+ 30.♗g2 ♖8e5 31.♕c4 ♕xc4 32.bxc4 ♖e2+ 33.♗f3 ♖xa2 34.♖c2 ♖xc2

35. xc2 b5 36. cxb5 xd5 37. a2 d3+ 38. cf4 g7 39. b6 f5 40. b7 b3 41. xa3 xb7 42. h4 h6 43. cf3 h5 44. a8 b3+ 45. cf4 h6 46. a7 g7 47. cf7 b1 48. cf3 f1+ 49. g2 d1 50. cf3 f6 51. a7 e6 52. b7 d7 53. b5 f6 54. a5 d3+ 55. cf4 g5+ 56. hgx5 d4+ 57. e3 e4+ 58. cf3 fxg5 59. a6+ e5 60. a5+ cf6 61. a6+ e6 62. a3 d6 63. a2 d3+ 64. cf2 e5 65. a8 g4 66. e8+ d4 67. d8+ c3 68. f8 f3+ 69. g2 d2 70. a8 e2 1/2-1/2
Gustafsson, J-Sokolov, I/Lost Boys Open, Amsterdam NED 2001 (70)] 15... c8 16. e2 d6 17. hd1 0-0 18. d3 [As Brancas gostariam de trocar estes Bispos porque então as fraquezas da Ala do Rei estariam mais evidentes] 18... fe8 ? [Short comete um grande erro aqui, pois deveria ter jogado 18... xd3 19. xd3 f5 e Brancas começarão a pressionar, mas elas ainda não são vitoriosas] 19. g4 [Agora que as Brancas podem efetuar este avanço, obtêm uma grande vantagem] 19... f8 20. e2 h6 21. f4 [Após aqui, as Negras são forçadas a trocar os Bispos e claro está que o adversário obterá uma grande vantagem] 21... xd3 22. xd3 f8 23. g3 a5 24. c2 b5 [Van Wely também considerou aqui um possível ataque ao Peão de "b2" e a colocação das Torres em "c2" e "e2", mas depois de pensar longamente, decidiu-se pela continuação da partida] 25. h5 c4 26. b3 axb3 [Short deveria ter jogado 26... d6 27. xd6 xd6 28. bxa4 a5 e se Brancas têm alguma vantagem; entretanto, pelo menos não estaria tão clara como na partida] 27. xb3 xb3 28. axb3 a5 29. h5 e6 30. a2 b6 31. a4 1-0

Ponomarev, R (2700) - Bruzon, L (2652)
Corus A Wijk aan Zee (13), 30.01.2005 [C99]

1. e4 e5 2. f3 c6 3. b5 a6 4. a4 f6 5. 0-0 e7 6. e1 b5 7. d3 d6 8. c3 0-0 9. h3 a5 10. c2 c5 11. d4 g7 12. bd2 cxd4 13. cxd4 d7 14. f1 ac8 15. e2 c6 16. g5 h6 17. h4 h5 18. xe7 xe7 19. d3 f6 20. c2 b8 21. g3 g6 22. ac1 xc2 23. xc2 c8 24. dxe5 dxe5 25. h5 xc2 26. dxf6+ gxf6 27. xc2 d6 28. h2 c7 29. b3 d3 30. axb3 c6 31. g4 g7 32. d5 c1+ 33. h2 f4 34. d6 e6 35. e3 d4 36. d5 g5 37. xa6 f5 38. exf5 xf5 39. d6 xb3 40. f4 exf4 41. xf4 c5 42. d4+ h7 43. b4 d7 44. d3 f8 45. f4 xf4+ 46. xf4 d7 47. g3 e5 48. d5 g6 49. f4 c6 50. h4 f5 51. g3 h5 52. e3 f7 53. d3 e6 54. f4+ e5 55. c3 e7 56. hxh5 d5+ 57. b3 e4 58. g7 f4 59. gxf4 xf4 60. e6+ g4 61. d4 hxh4 62. xb5 1/2-1/2

Kramnik, V (2754) - Morozov, A (2741)
Corus A Wijk aan Zee (13), 30.01.2005 [B07]

1. e4 d6 2. d4 f6 3. c3 g6 4. g5 g7 5. d2 h6 6. h4 g5 7. g3 h5 8. ge2 e6 9. 0-0-0 c6 10. f3 xcg3 11. hxcg3 1/2-1/2

Leko, P (2749) - Polgar, J (2728) [E12]
Corus A Wijk aan Zee (13), 30.01.2005

1. d4 f6 2. c4 e6 3. f3 b6 4. a3 b7 5. c3 d5 6. cxd5 xd5 7. d2 d7 8. xd5 exd5 9. g3 d6 10. g5 e7 11. xe7 xe7 12. c1 c6 13. h3 0-0 14. 0-0 f6 15. b4 a5 16. e5 axb4 17. axb4 xb4 18. xc6 xc6 19. xc6 e4 20. b1 xd4 21. xb6 xb6 22. xb6 1/2-1/2

Adams, M (2741) - Grischuk, A (2710) [B90]
Corus A Wijk aan Zee (13), 30.01.2005

1. e4 c5 2. f3 d6 3. d4 cxd4 4. xd4 f6 5. c3 a6 6. e3 e5 7. b3 e6 8. f3 bd7 9. g4 b6 10. g5 h5 11. d2 e7 12. f2 c4 13. xc4 xc4 14. g1 0-0 15. 0-0 c8 16. b1 g6 17. a4 e6 18. b6 c7 19. d2 c6 20. d5 xd5 21. xd5 c8 22. d2 d8 23. c1 1/2-1/2

Svidler, P (2735) - Topalov, V (2757) [C42]
Corus A Wijk aan Zee (13), 30.01.2005

1. e4 e5 2. f3 f6 3. xe5 d6 4. f3 xe4 5. d4 d5 6. d3 c6 7. 0-0 e7 8. c4 b4 9. e2 0-0 10. c3 f5 11. a3 xc3 12. bxc3 c6 13. e1 e8 14. f4 dxc4 15. xc4 d6 16. xe8+ xe8 17. d2 d7 18. xd6 cxd6 19. e1 e8 20. xe8+ xe8 21. f4 d7 22. h4 c2 23. d2 f5 24. f4 1/2-1/2

Sokolov, I (2685) - Anand, V (2786) [D47]
Corus A Wijk aan Zee (13), 30.01.2005

1. d4 d5 2. c4 c6 3. c3 f6 4. f3 e6 5. e3 bd7 6. d3 dxc4 7. xc4 b5 8. d3 d6 9. d2 0-0 10. e4 xe4 11. xe4 b7 12. c1 c8 13. b4 ye7 14. b3 e5 15. dxe5 xe5 16. xe5 xe5 17. b1 g6 18. 0-0 d6 19. c3 hxh2+ 20. h1 e5 21. fd1 e7 22. xe5 xe5 23. d7 c7 24. d2 e7 25. f3 d8 26. xd8+ xd8 27. b2 d7 28. g1 d2 29. g3 d6 30. d3 31. a1 h5 32. a4 a6 33. axb5 axb5 34. a7 d7 35. b8+ g7 36. e5+ f6 37. b8 d6 38. a1 e7 39. a7 d7 40. g3 c8 41. a1 c7 42. c1 b7 43. c5 d6 44. d5 c8 45. b6 b7 46. xb5 d7 47. c5 cxd5 48. xd6 1/2-1/2

(Fonte: TWIC/ChessBase, com adaptações)

O SOFT ANALISA AS PARTIDAS:

Agora, você pode ver partida(s) (suas ou de terceiros) publicada(s) e analisada(s) por um dos seguintes software de xadrez: Fritz 8, Deep Fritz 8, Junior 8, Chess Tiger 15, Shredder 8 ou Hiarcs 9. Envie-a(s), escolhendo com que soft quer vê-la(s) comentada(s), para Sérgio G. Barbosa – Caixa Postal 323 – Rio de Janeiro (RJ) – CEP 20001-970 ou E-mail: ssbarbo@unisys.com.br

VIII CBI/Final 1992-1994

Gilberto Fraga Portilho

Luiz Carlos dos Santos Galvão

Gambito Benko/Volga (A57)**[Fritz 8 (30s)/Junior 8 (100s)]**

1.d4 ♖f6 2.c4 c5 3.d5 b5 4.cxb5 a6 5.e3 axb5 6.♗xb5 ♗a5+ 7.♖c3 ♗b7 8.♗ge2 ♗xd5 [Até aqui, "a2" parece ser o principal ponto da posição (Fritz)] 9.0-0 ♗c6 10.♗d3 e6 11.e4 ♗e7 12.♗d2 ♗b6 [12...0-0 13.e5 ♗g4 14.♗d5 ♗xb5 15.♗xe7+ ♗h8 16.♗d6= (Junior)] 13.e5 ♗g4 14.♗g3 [14.♗f4!?± (Fritz)] 14...f5 15.a4 h5 16.f4 [16.♗f4 é digno de nota: 16...h4 17.♗h3 ♗xe5 18.♗fe1= (Fritz); 16.h4 0-0 17.f3 ♗xb5 18.axb5 ♗xa1 19.♗xa1 c4+ 20.♗f1± (Junior)] 16...h4 17.♗h3 ♗b7 [17...c4+ 18.♗h1= (Fritz); 17...c4+!? 18.♗h1 ♗c5 19.♗xc4 ♗f2+ 20.♗xf2 ♗xf2 (Junior)] 18.♗d1 ♗h6 [18...g5 (Fritz)] 19.♗e3 [19.♗h1 ainda deixaria as Brancas no jogo (Fritz); 19.♗h1!?= é um preço a pagar (Junior)] 19...c4≥ (Fritz) [19...c4 (Junior)] 20.♗h1 ♗g6 21.♗f3? [21.♗d1!?!≥ e as Brancas continuam respirando (Fritz); 21.♗xc4 ♗f2+ 22.♗xf2 ♗xf2 23.♗g1 ♗xg2 24.♗xg2 ♗xg2+ 25.♗xg2+ (Junior)] 21...♗xb5!+ [O lance!! (Fritz); /21...♗xb5!+/- um excepcional lance, que já nos indica o fim da partida (Junior)] 22.axb5 ♗xa1+ [22...♗xf3?! 23.♗xf3 ♗xa1+ 24.♗c1= (Junior)] 23.♗c1? [23.♗c1 ♗xe3 24.♗xe3 ♗xg2+ 25.♗xg2 ♗xg2 26.♗xg2 ♗a5 (Fritz); 23.♗c1 c3! e está tudo acabado: 24.♗d1+ (Junior)] 23...d5 [23...♗xf3 24.♗xf3 h3 25.gxh3 ♗xe3 26.♗xe3= (Junior)] 24.exd6 [24.♗xd5 ♗xd5

(Fritz/Junior)] 24...♗f6?? [isto permite que o adversário volte ao jogo: 24...♗xd6 25.♗d1 ♗b4+ (Fritz); Havia melhores opções para se manter a pressão. 24...♗xd6 25.♗d1 ♗b4+ (Junior)] 25.♗xc4+ ♗d7 26.b4 [26.b6 ♗c5 27.♗g1 ♗e4 28.d7+ ♗d8+ (Fritz); 26.b6 ♗f7 27.♗f1 ♗d4= (Junior)] 26...♗d5? [26...♗f7 27.♗f1 ♗d5 28.♗a5+ (Fritz)] 27.♗a5?? [isto não é uma boa decisão, uma vez que agora o oponente indiscutivelmente está de volta ao jogo: 27.♗e3 ♗xe3 28.♗xe3+ (Fritz); /27.♗h5/ Se 27.♗e3 ♗xe3 28.♗xe3= (Junior)] 27...♗a3 [27...♗xf3? não conduz a resultados esperados: 28.♗xf3 (28.gxf3?? ♗f2#) 28...♗d4 29.♗ab3 ♗f2+ 30.♗g1+ (Junior)] 28.♗cb3 [28.♗xa3 abandona a defesa do ponto "f2" (Fritz) e permite 28...♗f2+ com duplo ataque à Dama e ao Rei (Junior)] 28...♗b6? [28...♗xb3 29.♗c1 ♗a2 30.♗xb3 ♗f2+ 31.♗xf2 ♗xf2+ (Fritz); 28.♗xa3 abandona a defesa de "f2" (Junior)] 29.♗f1+ (Fritz) ♗c4 30.d7+? [30.♗xc4 ♗xc4 31.b6 ♗xf1 32.b7 ♗f2+ 33.♗g1 ♗xh3+ 34.♗xf1 ♗xb3 35.b8=♗+ ♗d8 36.♗b5+ ♗f8 37.♗d7+ (Fritz); /30.d7+/ 30.♗xc4 ♗xc4 31.b6 ♗xf1= (31...♗xb3?? As Negras não devem tomar este Cavalo: 32.♗xb3 ♗xb3 33.b7+ (Junior)] 30...♗e7?? [Uma verdadeira mudança de estado: de melhor para pior: 30...♗d8 31.♗d6 ♗xd7 (Fritz); /30...♗e7/ 30...♗d8 31.♗c6+ ♗xd7+ (Junior)] 31.♗c6+?? [Um horroroso lance, arruinando uma posição ganhadora: 31.b6 e as Brancas omitiram este excelente chance: ...♗xb6 32.b5+ (Fritz) / Dando ao adversário nova esperança: o Cavalo branco alcança um posto avançado: 31.b6 ♗xb6 32.♗e1 (Junior)] 31...♗xd7+ [31...♗xd7 32. Cca5,

♖e8 33. Cxc4, ♕xc4+ (Fritz); 31...♗xd7+ 32.♕c1 ♖a2 33.♕c5+ ♗e8+ (Junior) 0-1

Jorge Alexandrino M. da Silva
José A Conde

Site do InterAjedrez (C58)
Torneio Inaugural SP 3
Partida 270

[Fritz 8 (30s)/Junior 8 (100s)]

1.e4 e5 2.♗f3 ♗c6 [Se: 2...♗f6 3.♗c3= (Fritz)] 3.♕c4 ♗f6 4.♗g5 d5 5.exd5 ♗a5 6.♕b5+ c6 7.dxc6 bxc6 [Em vez de: 7...♕xc6 8.♕c4 ♗d5 9.d4 ♕b4+ 10.c3± (Fritz)] 8.♗f3 [8.♕d3 ♗d5 9.♗f3 ♗b4 (Fritz)] 8...♖b8 [8...♗d5 9.♗xd5 ♗xd5 10.♕e2= (Fritz)] 9.♕d3 [9.♕e2 h6 10.♗e4 ♗xe4 11.♗xe4 ♗d4 (Fritz)] 9...h6 10.♗e4 ♗d5 11.b3 [É seguro 11.c4; 11.♕e2 ♕e6 12.♗bc3 ♗b4 (Fritz)] 11...g6 [11...♗f4 12.♕f1 (Fritz)] 12.♗g3 ♗f4 13.♕b2 ♕g7 14.♗xf4!!! [Conservando a vantagem espacial (Fritz)] 14...exf4 15.♕xg7 [As Brancas preparam a armadilha ao Rei inimigo, no Centro (Fritz); E as Negras não vão mais efetuar o roque na Ala do Rei (Junior)] 15...♗d7 16.♕f6 [16.♕e5 ♖b6 17.0-0 ♗b7± (Fritz); 16.♕xh8? não leva a nada 16...♗xh8 17.♗bc3 ♗b7+ (Junior)] 16...♗f8 [16...♗e8!? = é uma opção viável (Junior)] 17.0-0± [17.0-0/ É débil 17.♕xh8 ♗xh8 18.♗bc3 f5 19.♗c5+ ♗d6≥ (Fritz); 17.♕xh8? não é bom 17...♗xh8 18.♗bc3 ♗b7+ (Junior)] 17...f3 18.♗bc3 [Inferior é: 18.♕xh8 ♗xh8 19.♗bc3 fxcg2≥ (Fritz)] 18...♖a8? [18...♗b7?!± (Junior)] 19.♖f1 [19.♕xh8?! ♗xh8 20.b4 fxcg2 (Junior)] 19...fxg2 20.b4 [20.♕xh8?! ♗xh8 21.♗c5+ ♗d8 (Junior)] 20...♗b7 [20...♗xb4 21.♕xh8 (Junior)] 21.♖ab1 [Preparando "b5" (Fritz); As Brancas ameaçam jogar b5: 21.b5 a6 22.bxa6 ♗a5+ (Junior)] 21...♗c7 22.b5 [22.♕xh8?! ♗xh8 23.♗xg2 f5≥ (Fritz); 22.♕e5+!? ♗d8 23.b5+ (23.♕xh8?! ♗xh8

24.b5 ♕d7) (Junior)] 22...♕d7± 23.bxc6 [Não 23.♕xh8 ♗xh8 24.♗xg2 f5≥ (Fritz)] 23...♕xc6 24.♕b5+ ♗d7 25.♕d4 [Pior seria: 25.♕xh8 ♗xh8 26.♕c4 f5 (Fritz); 25.♗xg2 ♗c5 26.♕d4 ♖b8 27.♗xc6 ♗xc6=; 25.♕xh8 ♗xh8 26.♖b4 f5 27.♖d4+ ♗e7 28.♗c5+ ♗f8 29.♗e6+ ♗g8= (Junior)] 25...a6? [25...♖d8 26.♗xc6 ♗xc6 27.♕b5+ ♗b6 28.♕a4+ ♗a6 29.♖xb7 ♖c8+ (Fritz); 25...♖d8 26.♗xc6 ♗xc6 27.♕b5+ ♗c7 28.♕e5+ ♖d6+ (Junior)] 26.♕e5 [26.♕xh8 é inferior: 26...♗xh8 27.♗xc6 ♗xc6≥ (Fritz); 26.♕xh8?! é muito pior 26...♗xh8 27.♗xc6 ♗xc6±; 26.♗xc6?! ♗xc6 27.♖b3 ♖d8+ (Junior)] 26...♕a5 [26...♕xe4 27.♕xe4 ♗d6 28.♕c6+ ♗c7 29.♕xh8+ (Junior)] 27.♗xc6 ♗xc6 28.♖b7+ ♗d8 29.♕f6+ [29.♕d6!? pressiona mais. 29...♕a5 30.♕xf8 ♗xb7+ (Junior)] 29...♗c8 30.♖xf7!! [o sacrifício decisivo! (Junior)] 30...♗xf7 [Tema: desvio do ponto "d6", com ameaça de duplo de Cavalo (Junior)] 31.♕d6+ ♗c7 32.♕xf7 ♖hf8 33.♕xg6 ♖xf7 34.♕xf7 ♖f8 [34...♖f8 35.♕g7 ♖xf7 36.♕xh6 ♖f6+ (Fritz/Junior)] 1-0

Nota da Redação:

Por exclusiva falha desta editoria, as partidas acima foram apresentadas em revista anterior - nº 127, janeiro/2005 - com as cores invertidas, razão por que tornamos a publicá-las aqui, agora também com comentários de outro soft.

Pedimos desculpas aos nossos leitores, por tão imperdoável erro e, em especial, aos envolvidos - os "verdadeiros" vencedores - que, após tão bela demonstração de um xadrez de altíssimo nível, não mereciam ter suas obras creditadas aos adversários.

Sérgio Gonçalves Barbosa
Diretor de Publicações

RESPOSTAS DESTE NÚMERO:

PROBLEMAS:

(pág. 60)

1- Bernardo de O. Martins – Sérgio G. Barbosa
VII CBI/Fase Preliminar – CXEB - 1987

1...hxg3! 2.♘xd8 ♘xf2+ 3.♚xf2 gxh2+ 4.♙f1
h1 ♙+ 5.♙e2 ♘g4+ 6.♚f3 ♙xg2+ 7.♙d3
♘xf3 8.♙e1 ♘e2+ 0-1

2- Jadson M. Silva – Edson França Teixeira
IV Torneio Juventude – CXEB - 1984

1...♘xd5 2.exd5 ♚xe2 3.♙xe2 ♚e8+ 4.♙f1
b4 5.♚a4 ♙e7! 6.♙d1 ♘xd5 0-1

3- Paulo César L. Bruno – Rafael Clark Neto
TCE – CXEB - 1985

1.♘xg6! 1-0 [Se 1...fxg6 2.♘xe6+ ♘xe6
3.♙xc7]

4- Adolpho Quixadá Neto – Antônio Carlos
Rodrigues Cipolli
VIII CBI/Fase Final – CXEB – 1992/1994

1...♚e1!! 2.♙xe1 ♙xf3+ 3.♙h2 ♘d6+
4.♙g1= [Se 4...♘c5+ 5.♘e3 ♘xe3+ 6.♙h2
♘f4+ 7.♙g1 ♘e3+ 8.♙h2=] ½-½

5- Héctor A. Fernandez – Zélio Bernardino
TCE – CXEB - 1983

1.♙xf7+!! ♙xf7 2.♘d5+ ♚e6 [2...♙f8 3.♚f6#]
3.♚dxe6 1-0

6- Ítalo Germano Brazil Travi – Antônio José
Carreira Domingos Tavares:
VIII CBI/Fase Final – CXEB – 1992/1994

1...♘xe3N [Se 1...♘xd1 2.♚axd1 f5 3.♘f1 f4
4.♘c1 ♚ef6 5.♙e4 ♙h8 6.♙d3 h6 Enc.]

2.fxe3? ♘xg3! [Se 3.hxg3 ♚h6 e mate
imparável] 1-0

SOLUCIONISMO:

1. Autor: Caldas Vianna:
(CD3R2-p7-P7-p2p4-B1p5-2r2p2-1T3P2-8)

1.♙g8 ♙d4 [1...♙d3 2.♙f4 c3 (2...d4
3.♙xf3#; 2...♙c3 3.♙d2#) 3.♘b5#; 1...d4
2.♙b7 d3 (2...♙d3 3.♙xf3#) 3.♙g7#] 2.♘d2+
♙c5 [2...♙c3 3.♙b2#] 3.♙f8# 1-0

2. Autor: Machado de Assis:
(4B1RD-1p2r2C-1P2p3-2Pp1p2-3P1P2-8-1c6-
8)

1.♘b5

3. Autor: Gilbert
(4c3-8-D3C1pT-2Btr1R1-4d3-8-B7-4T3)

1.♙f1

4. Autor: Desconhecido:
(8-7P-8-8-8-5R1p-8-7r)

1.h8♘! h2 2.♚a8 ♙g1 3.♚a1# [Se 1...♙g1
2.♚xh3 (por isso, não 1.h8(♙)) 2...♙f1
3.♚h1# se 1...♙h2 2.♙f2 ♙h1 3.♚xh3#]

5. Autor: Shinkman:
(8-2C2D2-8-4r3-8-3R4-8-8)

1.♘a8! ♙d6 2.♙d4 ♙c6 3.♙d5#

6. Autor: K. Piltz
(r1b5-ppPp4-1P1R4-1p6-1P6-1p6-1P3p1p-
5Tbt)

1.♚a1 a6 2.♚f1 a5 3.♚a1 a4 4.♚f1 a3 5.♚a1
a2 6.♚f1 a1♙ 7.♚xa1#

<< DEPARTAMENTO DE TORNEIOS ELETRÔNICOS >>

DIRETOR DO DEPARTAMENTO:

Paulo Roberto Tormann Marczykoski

Rua Dr Nascimento, 261 - Ap. 403. Rio Grande - RS - 96200-300

E-mail: py3prt@vetorial.net

CAMPEONATO BRASILEIRO INDIVIDUAL (E-mail)

XV CBI - SEMIFINAL

Início: 15/05/2003

Término: 14/05/2004

Os quatro mais bem classificados de cada grupo estarão classificados para a próxima fase

Diretor: André Luís Dechen

Rua Alberto Novaes, 33 (Res. Furlan)

13450-000 Santa Bárbara D'Oeste SP

E-mail: dechen@horizon.com.br

ENCERRAMENTO FEITO PELO DGT

Tendo-se em vista que o DGT só pôde ter acesso aos resultados e que a identificação de cores demandaria mais um trabalho enorme, de certa forma dispensável, são anotados a seguir tão somente os resultados, independente das cores. A escolha do nome que figura em primeiro lugar é arbitrária. Repetem-se alguns resultados já publicados. Penna 1 Alcindo - Penna 1 Décio - Penna 1 Agenor - Penna 1 Sorroche - Penna 0,5 Iran - Penna 0,5 Rubens - Penna 1 Meireles - Penna 1 Ivan - Penna 0,5 Zuchowski - Penna 1 Torben - Alcindo 0,5 Décio - Alcindo 1 Agenor - Alcindo 0,5 Sorroche - Alcindo 0,5 Iran - Alcindo 1 Rubens - Alcindo 0,5 Meireles - Alcindo 1 Ivan - Alcindo 0,5 Zuchowski - Alcindo 0,5 Torben - Décio 1 Agenor - Décio 1 Sorroche - Décio 0,5 Iran - Décio 0 Rubens - Décio 1 Meireles - Décio 0,5 Ivan - Décio 0 Zuchowski - Décio 0 Torben - Agenor 0,5 Sorroche - Agenor 0,5 Iran - Agenor 1 Rubens - Agenor 1 Meireles - Agenor 1 Ivan - Agenor 0 Zuchowski - Agenor 0 Torben - Sorroche 0,5 Iran - Sorroche 0,5 Rubens - Sorroche 1 Meireles - Sorroche 0,5 Ivan - Sorroche 0,5 Zuchowski - Sorroche 1 Torben - Iran 0,5 Rubens - Iran 0 Meireles - Iran 0,5 Ivan - Iran 0 Zuchowski - Iran 0,5 Torben - Rubens 1 Meireles - Rubens 1 Ivan - Rubens 0

Zuchowski - Rubens 0,5 Torben - Meireles 0,5 Ivan - Meireles 0 Zuchowski - Meireles 0 Torben - Ivan 0 Zuchowski - Ivan 0 Torben e Zuchowski 0,5 Torben. **Encerrado.** Classificação: 1º Paulo Sérgio Penna 8,5; 2º Edmundo Zuchowski Filho 8,0; 3/4º Alcindo Luz Bastos da Silva Filho e Torben Erik Carlsen 6,0; 5/6º Rubens Espírito Santo Cardoso e Francisco Sorroche 5,0; 7º Décio Alucci 4,5; 8/9º Agenor da Costa Júnior e Iran Maia Jr 4,0; 10/11º José Gilberto Meireles e Ivan Marques da Silva 2,0 pts. **Classificados: Paulo Sérgio Penna, Edmundo Zuchowski Filho, Alcindo Luz Bastos da Silva Filho e Torben Erik Carlsen.** Registro o falecimento do companheiro Décio Alucci, no decorrer deste torneio.

XVII CBI - PRELIMINAR

Início: 04/06/2003

Término: 03/06/2004

Os três mais bem classificados de cada grupo estarão classificados para a próxima fase

Diretor: André Luís Dechen

Rua Alberto Novaes, 33 (Res. Furlan)

13450-000 Santa Bárbara D'Oeste SP

E-mail: dechen@horizon.com.br

ENCERRAMENTO FEITO PELO DGT GRUPO 3

A ordem dos jogadores nos resultados não garante as cores; é possível que algum dos resultados informados já tenha sido publicado antes.

Majó 1 Alcindo - Majó 0,5 Bolívar (adjudicação) - Alcindo 0,5 Sérgio - Alcindo 0,5 Valentim - Sérgio 0 Bolívar - Sérgio 1 Valentim - Bolívar 1 Julian - Bolívar 1 Meireles - Meireles 1 Angel - Valentim 1 Angel e Coltro 1 Angel. **Encerrado:** Classificação: 1º Bolívar Ribeiro Gonzalez 8,0; 2º Vicente Majó da Maia 7,0; 3º Alcindo

Luz Bastos da Silva Filho 6,0 (SB= 20,75); 4º Sérgio Murilo de A. Pereira 6,0 (SB=19,00); 5/6º José Gilberto Meireles e Mário Valentim dos Santos Jr 4,5; 7º Julian Yopez 4,0; 8º José Célio Coltro 3,0; 9º Luiz Adelar Guelfi 2,0 10º Angel Portal 0,0 pts. **Classificados: Bolívar Ribeiro Gonzalez, Vicente Majó da Maia e Alcindo Luz Bastos da Silva Filho.**

Diretor: Bolívar Ribeiro Gonzalez
Rua Av. João Gualberto, 983 - Ap. 14
80030-000 Curitiba - PR
E-mail: bolivar@xadrez.pro.br

Sem relatório no período.

Diretor: Paulo Roberto T. Marczykoski
Caixa Postal 343
96200-970 - Rio Grande RS
E-mail: py3prt@vetorialnet.com.br

Sem relatório no período.

XVII CBI - SEMIFINAL

Início: 24/01/2005 Término: 24/01/2006

Diretor: Sérgio Gonçalves Barbosa
Caixa Postal 323
Rio de Janeiro RJ
E-mail: ssbarbo@unisys.com.br

Grupo 1: Francisco José Baena de Moraes – Paulo Afonso Borba Rolim – Sérgio Correa Magalhães Lage – Rodrigo Veloso Fargnoli – Paulo Roberto T. Marczykoski – Alberto Pinheiro Mascarenhas – Ornélio de Souza – Rogério Einloft do Amaral – Mário Sérgio Souza Guimarães – Peter Jackson Miller Camargo – Edmundo Zuchowski Filho e Fausto Monteiro Mesquita Jr. **RM: 1206,9 - CAT. III - ½ norma MBXP: 8,5** Fausto ½ Fargnoli; **Grupo 2:** Peter Jackson Miller Camargo – Agenor da Costa Jr – Altair Carlos Faria Moreira – Juarez Leal de Souza – Luís Almiron – Warner Bruce Kover – Vanildo João Kaupert – Mário Sérgio Souza Guimarães – Fernando Cezar Pozza – Luiz Angelo Marques Noronha – João Eduardo P. Abramides e Marcus Antônio Rolim Silva.

Agenor da Costa Jr. teve a inscrição cancelada. **RM: 1181,7 - CAT. II - ½ norma MBXP: 8,0; Grupo 3:** Vicente Majó da Maia – Celso João Dias da Silva – Sérgio Murilo de A. Pereira – Rivair Gonçalves Miranda – Paulo Bechara Dutra – Luiz Angelo Marques Noronha – Fábio Bidart Piccoli – Edmundo Zuchowski Filho – Alcindo Luz Bastos da Silva Filho – Agenor da Costa Jr e Torben Erik Carlsen. **RM: 1207,2 - CAT. III - ½ norma MBXP: 8,0; Grupo 4:** Walter Eduardo Zenkel Garmatz – João Alberto Correia da Silva – Rodrigo Veloso Fargnoli – Vicente Majó da Maia – Bolívar Ribeiro Gonzalez – Wagner de Paula Carvalho – Elcio Conte Lofredo Mourão – Jorge Pereira Gonçalves Filho – Ramiro da Costa Almeida – Edmir Barbosa Fernandes – Abdias Neves de Melo Filho e Arthur Monteiro. **Walter Eduardo Zenkel Garmatz** cancelou a inscrição. **RM: 1204,9 - CAT. III - ½ norma MBXP: 8,0; Grupo 5:** Wagner de Paula Carvalho – Luiz Francisco da Silva Barbosa – Alcindo Luz Bastos da Silva Filho – Elcio Conte Lofredo Mourão – Abdias Neves de Melo Filho – Edmir Barbosa Fernandes – Bolívar Ribeiro Gonzalez – Sérgio Roberto Alves Farias – Milton Gonçalves Sanchez – Ivan Marques da Silva – Carlos Lins Rosas e Paulo Bechara Dutra. **RM: 1188,7 - CAT. II - ½ norma MBXP: 8,5.**

XVIII TAÇA BRASIL - FINAL

Início: 08/03/2004 Término: 07/03/2005

Diretor: Paulo Roberto T. Marczykoski
Caixa Postal 343
96200-970 - Rio Grande RS
E-mail: py3prt@vetorialnet.com.br

PRORROGADO

Na forma do Artigo 62 do Regulamento de Jogos comunicamos a prorrogação desta fase em 6 meses, sendo a nova data de encerramento **07/09/2205**.

<< DEPARTAMENTO DE TORNEIOS POSTAIS >>

DIRETOR DO DEPARTAMENTO:

Dorgival Olavo Guedes Jr

Rua Júlia Freitas Coutinho 255 - Belo Horizonte - MG - 30860-120
E-mail: dorgival@terra.com.br

<< CAMPEONATO BRASILEIRO INDIVIDUAL >>

Campeões Brasileiros Postais

I CBI - Henrique Pereira Maia Vinagre
II CBI - Adauto Wanderley da Nóbrega
III CBI - Antônio Pacini
IV CBI - Gilberto Fraga Portilho
V CBI - Orlando de Alcântara Soares
VI CBI - Marco Antônio Hazin Asfora
VII CBI - Hernar Antônio Galvão Barata

VIII CBI - Antônio José C. Domingues Tavares
IX CBI - Gilson Luís Chrestani
X CBI - Zélio Bernardino
XI - Carlos Evanir Costa
XII - Zélio Bernardino
XIII - João Carlos de Oliveira

Diretor da Divisão:
Luiz Ângelo Marques Noronha
Caixa Postal 1002 – Sobral – CE - 62010-970
E-mail: noronha@sobral.org

XIV CBI - FINAL

Início: 05/05/2004 Término: 05/11/2005

Diretor: Jorge André Pregun
Av. Benedito Castilho de Andrade, 1007
Bloco 2 – Ap. 42
13212-070 Jundiá SP
E-mail: pregun@ig.com.br

Sem ocorrência no período.

XVI CBI - SEMIFINAL

Início: 28/04/2004 Término: 28/10/2005

Diretor: Wagner Ferraro da Costa
Rua Dr. Otávio Kelly, 38 – Ap. 302
20511-280 Rio de Janeiro RJ
E-mail: rosiferraro@ig.com.br

Grupo 1: Alcindo 0,5 Fábio e Segalla 1 Caraver; **Grupo 2:** Coutinho 0 Dorgival - Cavalcanti 0,5 Bolívar - Dorgival 1 Magalhães - Mesquita 0,5 Cavalcanti e Dorgival 1 Celso; **Grupo 3:** Vidal 0 Edmir - Edmir 0,5 Cavalcanti - Cavalcanti 0,5 Bolívar - Noronha 0 Cavalcanti - Cavalcanti 1 Alcindo - Cavalcanti 0,5 Vidal - Noronha 0 Reitor - Reitor 0,5 Bolívar e Reitor 1 Meireles.

XVIII CBI - PRELIMINAR

Início: 19/04/2004 Término: 19/10/2005

Os quatro mais bem classificados de cada

grupo estarão classificados para a próxima fase

Diretor: Alberto Francisco Dillenburg
Rua Pres. Castelo Branco, 328. Celeste
93700-000 Campo Bom RS
E-mail: dillenburg@sinos.net

Grupo 1: Ricardo de Biasi Ribeiro foi eliminado (art. 23); **Grupo 2:** Joaquim 0 Zeomax e Zeomax 1 Jandir; **Grupo 3:** Ubirajara 0 Edmir - Donizete 0,5 Amaral e Fernando 0 Lima; **Grupo 4:** Everaldo 0,5 Hélcio e Hélcio 0,5 Edmir. Marco Antônio Firmino Leite abandonou com aviso; **Grupo 5:** Vidal 0 Edmir - Hélcio 0,5 Edilson e Edmir 1 Edilson. Marco Antônio Firmino Leite abandonou com aviso; **Grupo 6:** Paulo 0,5 Everaldo - Torben 1 Paulo - Edilson 0,5 Everaldo e Vinicius 0,5 Everaldo; **Grupo 7:** Jaddus 0 Zeomax e Carlos 0 Coltro. Ricardo de Biasi Ribeiro foi eliminado (art. 23); **Grupo 8:** Batista 1 Jaddus; Joaquim 0,5 Batista e Cláudio 1 Ubirajara; **Grupo 9:** Werno 0 José - José 1 Ubirajara - Hélcio 0,5 Carlos e Jandir 0 Hélcio. Ricardo de Biasi Ribeiro foi eliminado (art. 23); **Grupo 10:** Joaquim 0,5 Batista e Jandir 0 Batista.

Diretor: Wagner Ferraro da Costa
Rua Dr. Otávio Kelly, 38 – Ap. 302
20511-280 Rio de Janeiro RJ
E-mail: rosiferraro@ig.com.br

Grupo 11: Jerônimo 0 Alcindo; **Grupo 12:** Acary 0 Weyrich; **Grupo 13:** Sem ocorrência no período.

<<< TAÇA BRASIL >>>

Campeões da Taça Brasil:

I TB Aducto Wanderley da Nóbrega
 II TB Célio Sormani
 III TB Mário Silas Biava
 IV TB Salvador Homce de Cresce
 V TB Marco Antônio Hazin Asfora
 VI TB Marco Polo Rios Simões
 VII TB Gilson Luís Chrestani
 VIII TB Rolf Dieter Bückmann

IX TB João Maria Machado Filho
 X TB Ermanno Soares de Sá
 XI TB José Antônio S. Gonçalves
 XII TB Carlos Evanir Costa
 XIII TB Edmundo Zuchowski Filho
 XIV TB Zélio Bernardino
 XV TB Fábio Bidart Piccoli

Diretor da Divisão:

Celso Luiz da Silva

Rua Antônio Siqueira, 241-E - Chapecó - SC - 89808-350

E-mail: cl-silva@brturbo.com.br

XVI TB - FINAL

Início: 5/2/2004 Término: 5/8/2005

Diretor: Ivan Marques da Silva
 Av. Ana Helena, 243 - Convento Velho
 11750-000 Peruíbe - SP
 E-mail: ivanmarquesds@uol.com.br

Sem relatório no período.

XVII TB - FINAL

Início: 5/2/2004 Término: 5/8/2005

Diretor: Ivan Marques da Silva
 Av. Ana Helena, 243 - Convento Velho
 11750-000 Peruíbe - SP
 E-mail: ivanmarquesds@uol.com.br

Sem relatório no período.

XIX TB - SEMIFINAL

Os três mais bem classificados de cada grupo estarão classificados para a próxima fase.

Início: 08/12/2003 Término: 08/06/2005

Diretor: Jaime Luís Henkes
 Rua Dr Leal Filho, 159 - Ap. 402
 89874-000 Maravilha SC
 E-mail: jaimehenkes@mhnet.com.br

Grupo 1: Santos 0 Vieira - Dillenburg 0 Mesquita - Vieira 1 Silva - Silva 1 Caraver - Guedes 1 Carlsen - Dillenburg 0 Vieira - Vieira 0,5 Mesquita - Carlsen 0,5 Mesquita e Beisiegel 0,5 Mesquita; **Grupo 2:** Andrade 1 Costa - Silva 0,5 Vassalo - Gonçalves 1 Andrade e Costa 0 Segalla; **Grupo 3:** Bacila 0 Abramides - Abramides 0,5 Faria - Almeida 0,5 Vieira - Mesquita 1 Monteiro -

Segalla 0,5 Almeida e Mesquita 1 Almeida; **Grupo 4:** Brião 0,5 Lino - Vassalo 0,5 Lino - Brião 0,5 Fernandes - Vilanova 0 E. Santo e Mourão 0 Lino.

XXI TB - PRELIMINAR

Os três mais bem classificados de cada grupo estarão classificados para a próxima fase.

Início: 15/11/2003 Término: 15/05/2005

Diretor: Salvador Mangini Filho
 R. Anna Joaquina Benevenuto, 127
 18017-381 Sorocaba SP
 E-mail: salvador.rosana@dglnet.com.br

Grupo 1: Romeu 1 Irineu e Barroso 0 Irineu; **Grupo 2:** Coutinho 0,5 Edilson; **Grupo 3:** Alaor 0 Mário - Mário 0 Romeu - Alaor 1 Alberto e Alberto 1 Mário. Eliminados: Domício de Souza Júnior e Luciano Vaz de Melo Reis (Art. 23); **Grupo 4:** Angel 0 Roberto; **Grupo 5:** Kaupert 0,5 Eric - Eric 1 Madureira e Madureira 0 Ozéias; **Grupo 6:** Adilson 0 Magalhães - Adilson 0 Morau - Edmir 1 Jorge - Ivo 0 Jorge e Wagner 0 Jorge; **Grupo 7:** Torben 1 Alaor - Alaor 0 Segalla - Edilson 0 Alaor e Leite 0,5 Edilson; **Grupo 8:** Ademir 0 Torben; **Grupo 9:** Ivo 0,5 Joaquim e Torben 1 Joaquim; **Grupo 10:** Rubens 0 Carvalho.

Diretor: Elcio Conte Lofredo Mourão
 Rua dos Ipês, 281 - Cinco Lagos
 26700-000 Mendes RJ
 E-mail: mourão@sulrj.com

Grupo 11: João 0 Acary - Aroldo 1 João - João 0 Zeomax - Marco 0 Acary - Fernando 1 João - Aroldo 1 Fernando - Fernando 0 Zeomax e Hélcio 0 Eduardo. Marco Antônio Firmino Leite, abandona sem aviso;

Grupo 12: Ademir 1 Jorge - Ademir 0 Emerson e Marcos 0 Ademir; **Grupo 13:** Coutinho 1 Madureira; **Grupo 14:** Ornélio 1 José Augusto - Ornélio 1 Irajá - José Augusto 0 Irajá - Everaldo 0 Irajá e Fernando 0,5 José Augusto; **Grupo 15:** José Augusto 0,5 Salles - Ailton 1 Goyano - José Augusto 1 Coutinho - Salles 1 Morato - Goyano 1 Antônio Mário e Antônio Mário 0 Coutinho; **Grupo 16:** Luiz Francisco 1 Gad - Morato 1 Martinho - Gad 0 Morato e Morato 1 Miranda; **Grupo 17:** Ronaldo 1 Martinho - José Augusto 1 Martinho - Ronaldo 0,5 Mesquita - Madureira 0 Mesquita - José Augusto 0,5 Mesquita e Martinho 1 Madureira; **Grupo 18** - Kaupert 1 Pontes -

Kaupert 1 Martinho - Kaupert 1 Ubirajara - Acary 0,5 Celso - Ubirajara 0,5 Edilson - Lima 1 Celso - Celso 1 Walfrido - Pontes 0 Acary e Martinho 0,5 Celso. Leonilda Vieira de Quadros abandona com aviso; **Grupo 19:** Segalla 1 Walfrido - Mário 0 Fernando - Morato 1 Mário - Rodney 0 Morato - Segalla 1 Fernando - Weyrich 0,5 Segalla e Segalla 1 Fernando. Rodney Ricardo Joaquim, abandona com aviso; **Grupo 20:** Olinto 0 Walfrido - Olinto 0 Vassalo - Pedro 1 Everaldo - Walfrido 0 Everaldo - Ademir 0 Everaldo e Vassalo 1 Beisiegel - Ademir 0 Beisiegel e Walfrido 0,5 Antônio Mário.

Lembrete:

O tempo de reflexão das partidas nos Torneios por E-mail é de 40 dias para 10 lances (art. 12, nova redação). O tempo estará excedido com mais de 40 dias para os 10 primeiros lances; 80 dias, 20 lances; 120 dias, 30 lances; etc (art. 16, nova redação).

No entanto, também não se deve esquecer de que nos Torneios Postais, o ritmo é de 20 dias para 10 lances e que, em ambos os sistemas, há a exigência de dois excessos de tempo para a perda da partida.

Associado:

Caso você tenha acesso à Internet, não deixe de visitar a Home-page do CXEB e, em especial, o Fórum, com o propósito de manter-se sempre atualizado nas notícias no Clube.

Home-page: <http://www.cxeb.org.br>

TORNEIO SEM COMPUTADOR

O Torneio sem Computador agora se tornou permanente. Os grupos, de 11 jogadores, quando completadas as inscrições, iniciam-se de imediato. As inscrições deve ser solicitadas ao CXEB - Escritório.

<< CAMPEONATOS ESTADUAIS >>

Diretor da Divisão:
Paulo Afonso Borba Rolim
Rua Prof. Pedro Viriato Parigot de Sousa, 2511-Ap. 171 A
81200-100 Curitiba PR
E-mail: rolim@bbs2.sul.com.br

Sem ocorrências no período.

<<< TORNEIOS ESPECIAIS >>>

Diretor Divisão:
Bianor de Oliveira Neves
Rua Conde D'Eu, 1509 - Caxias do Sul - RS - 95076-090
E-mail: boneves@ig.com.br

VII CAMPEONATO BRASILEIRO DE VETERANOS - FINAL

Início: 18/08/2003 Término: 18/02/2005

Diretor: Roberto Silva Lima
Rua Francisco Rocha 1345 - Ap. 101
80730-390 Curitiba PR
E-mail: rsilvalima@hotmail.com

Roberto 0,5 Álvaro - Antônio 0 Roberto - Roberto 1 Luigi - César 0,5 Roberto e Severino 1 Roberto.

VIII CAMPEONATO BRASILEIRO DE VETERANOS - FINAL

Início: 18/08/2003 Término: 18/02/2005

Diretor: Roberto Silva Lima
Rua Francisco Rocha 1345 - Ap. 101
80730-390 Curitiba PR
E-mail: rsilvalima@hotmail.com

Sem ocorrências no período.

IX CAMPEONATO BRASILEIRO DE VETERANOS - FINAL

Início: 18/08/2003 Término: 18/02/2005

Diretor: Roberto Silva Lima
Rua Francisco Rocha 1345 - Ap. 101
80730-390 Curitiba PR
E-mail: rsilvalima@hotmail.com

Zélio 1 Elio e Jorge 1 Elio.

<<< TORNEIOS DE CLASSIFICAÇÃO >>>

Diretor da Divisão:
Jaime Luiz Henkes
Rua Dr Leal Filho, 159-Ap. 402 - Maravilha - SC - 89874-000
E-mail: jaimehenkes@mhnet.com.br

CATEGORIA SUPERIOR - TC/S

Grupos 57 a 61

Diretor: Fausto Monteiro Mesquita Jr
Caixa Postal 11097
80440-970 Curitiba PR
E-mail: mesquita.jr@sulbbs.com

Grupo 59: Sem ocorrência no período. Peça aos jogadores que ainda não terminaram suas partidas para as acelerarem, pois o torneio termina em 15/04/05!!; **Grupo 60:** Jaldemar 0,5 Farias. **Grupo 61:** Sem ocorrência no período.

CATEGORIA ESPECIAL - TC/E

Grupos 271 a 280

Diretor: João Baptista de Carvalho
Rua São Braz, 370 - Ap. 603 - Bloco I
20770-150 Rio de Janeiro RJ
E-mail: carvalhoj1496@globo.com

Grupo 273: A. Mário 1 Wáldir - Vilanova 1 D'Arc - Elcio 0,5 Ivo - Elcio 1 M. Antônio e Elcio 1 Caraver; **Grupo 274:** Agenor 0,5 Bonow - Ivo 1 Caraver e Roosevelt 1 M. Antônio. Cláudio Marques Guimarães e Valdir Maas Bonow abandonaram com aviso

<<< TORNEIOS TEMÁTICOS >>>

Diretor de Divisão:
Valdir Tavares Dourado
 Caixa Postal 05 - Frederico Westphalen - RS - 98400-000
 E-mail: valdirdourado@terra.com.br

SÉRIE T T / D

Diretor: Valdir Tavares Dourado
 Caixa Postal 05
 98400-000 Frederico Westphalen RS
 E-mail: valdirdourado@terra.com.br

TT/D.1 – Grupo 1: Antônio 0x0 Edilson (art. 23). *Encerrado.* Campeões: Elío Berdaky e Edmir Barbosa Fernandes; **TT/D.1 – Grupo 2:** Paulo 1 Joaquim; **TT/D.1 – Grupo 3:** Antônio 1 Carvalho e Roberto 1 Dennys; **TT/D.2 – Grupo 01:** Mário 0 Joaquim – Joaquim 1 Roberto – Roberto 0 Carlos – Joaquim 0,5 Carlos e Carlos 1 Mário. *Encerrado.* Campeões: Vidal Silva Júnior e Everaldo Alves Lira; **TT/D.2 – Grupo 2:** *Encerrado.* Campeões: Eduardo Almeida Diniz e Raimundo Roosevelt R. Coelho; **TT/D.3 – Grupo 1:** Roberto 0 Elío e Roberto 1 Dennys. *Encerrado.* Campeões: Edmir Barbosa Fernandes e Vidal Silva Júnior; **TT/D.3 – Grupo 2:** Angel 0 Caraver – Caraver 0 Peter – Cabrini 0 Caraver – Paulo

1 Edilson (art. 22) – Peter 1 Cabrini e Cabrini 0 Everaldo; **TT/D.4 – Grupo 2:** Antônio 0 Jorge.

SÉRIE T T / E

Diretor: Valdir Tavares Dourado
 Caixa Postal 05
 98400-000 Frederico Westphalen RS
 E-mail: valdirdourado@terra.com.br

TT/E.1 – Grupo 1: Roberto Pontes 0 Edmir e Elío 1 Angel; **TT/E.1 – Grupo 3:** Ulisses 1 Ricardo – Roberto Pontes 0 Sérgio – Fernando 1 Ubirajara e Fernando 0 Gonçalo; **TT/E.1 – Grupo 4:** Edmir 1 Ulisses (art. 15); **TT/E.2 – Grupo 1:** Rivair 0 Elío; **TT/E.2 – Grupo 2:** Ubirajara 0 Nelson – Rivair 0,5 Nelson e Nelson 0,5 Donizete; **TT/E.2 – Grupo 3:** Ulisses 1 Jorge; **TT/E.3 – Grupo 1:** Donizete 1 Ubirajara e Elío 0,5 Donizete; **TT/E.3 – Grupo 2:** Angel 0 Ulisses – Ulisses 0 Elío e Elío 1 Valmari; **TT/E.4 – Grupo 1:** Roberto 0 Angel.

< < < II TORNEIO SEM COMPUTADOR > > >

Diretor: Elío Berdaky
 Rua Ivo Leão 96 ap 301
 80030-180 Curitiba PR
 E-mail: eberdaky@netpar.com.br

Grupo 2: Partidas sem súmulas (Art.41): Francis 0x0 Dennys - Francis 0x0 Wilson - Francis 0x0 José - Francis 0x0 Jefferson - Francis 0x0 Ricardo - Dennys 0x0 Roberto - Roberto 0x0 Francis - Roberto 0x0 Wilson - Roberto 0x0 José - Roberto 0x0 Jefferson - Roberto 0x0 Ricardo - Wilson 0x0 Dennys - Wilson 0x0 Hélder - José 0x0 Dennys - José 0x0 Wilson - José 0x0 Hélder - Hélder 0x0 Francis - Hélder 0x0 Roberto - Hélder 0x0 Jefferson - Hélder 0x0 Ricardo -

Jefferson 0x0 Dennys - Jefferson 0x0 Wilson - Jefferson 0x0 José - Ricardo 0x0 Dennys - Ricardo 0x0 Wilson - Ricardo 0x0 José e Ricardo 0x0 Jefferson. **Grupo 2:** *Encerrado:* 1º Denis Karlo Mendes Schade 2,0; 2º Roberto Pontes do Ó, Wilson Pereira de Assis Junior, José Marcelo dos Santos, Hélder Louis Rodrigues, Jefferson Moya, Ricardo Rizzo Corrêa Galvão e Francis Lima de Vasconcelos 1,0; 9º Misael Telmont Alencar Silva 0,0 pt. *Inscrições canceladas:* Jackson Douglas Fonseca e Rodrigo Buscato. Campeão: **Dennys Karlo Mendes Schade.**

| Sem Computador-Grupo 2 | Cls | 1 | 2 | 3 | 4 | 5 | 6 | 7 | 8 | 9 | 10 | 11 | Pts |
|----------------------------|-----|---|---|---|---|---|---|---|---|---|----|----|-----|
| Denis Karlo Mendes Shade | 1 | | 0 | 0 | 0 | 1 | 0 | 0 | 0 | 1 | - | - | 2,0 |
| Roberto Pontes do Ô | 2 | 0 | | 0 | 0 | 0 | 0 | 0 | 0 | 1 | - | - | 1,0 |
| Wilson Pereira de Assis Jr | 3 | 0 | 0 | | 0 | 0 | 0 | 0 | 0 | 1 | - | - | 1,0 |
| José Marcelo dos Santos | 4 | 0 | 0 | 0 | | 0 | 0 | 0 | 0 | 1 | - | - | 1,0 |
| Helder Louis Rodrigues | 5 | 0 | 0 | 0 | 0 | | 0 | 0 | 0 | 1 | - | - | 1,0 |
| Jefferson Moya | 6 | 0 | 0 | 0 | 0 | 0 | | 0 | 0 | 1 | - | - | 1,0 |
| Ricardo Rizzo C. Galvão | 7 | 0 | 0 | 0 | 0 | 0 | 0 | | 0 | 1 | - | - | 1,0 |
| Francis Lima Vasconcelos | 8 | 0 | 0 | 0 | 0 | 0 | 0 | 0 | | 1 | - | - | 1,0 |
| Misael Telmont A. Silva | 9 | 0 | 0 | 0 | 0 | 0 | 0 | 0 | 0 | | - | - | 0,0 |
| Jackson Douglas Fonseca | 10 | - | - | - | - | - | - | - | - | - | | - | 1.C |
| Rodrigo Buscato | 11 | - | - | - | - | - | - | - | - | - | - | | 1.C |

Grupo 3: Partidas sem súmulas (art.41):
 Mário 0x0 Sidney - Mário 0x0 José - Sidney
 0x0 Marcos - Sidney 0x0 Juarez - Sidney 0x0
 Eric - Sidney 0x0 Jairo - Marcos 0x0
 Ubirajara - Marcos 0x0 Alexandre - Marcos
 0x0 Werno - Marcos 0x0 Rodrigo - Ubirajara
 0x0 Sidney - Ubirajara 0x0 Juarez - Ubirajara
 0x0 Werno - Ubirajara 0x0 Eric - Ubirajara
 0x0 Jairo - Juarez 0x0 Marcos - Juarez 0x0
 Alexandre - Juarez 0x0 Cláudio - Juarez 0x0
 José - Alexandre 0x0 Sidney - Alexandre 0x0
 Ubirajara - Alexandre 0x0 Werno - Alexandre
 0x0 Eric - Alexandre 0x0 Jairo - Werno 0x0
 Marcos - Werno 0x0 Juarez - Werno 0x0
 Jose - Cláudio 0x0 Sidney - Cláudio 0x0
 Ubirajara - Cláudio 0x0 Alexandre - Cláudio

0x0 Eric - Cláudio 0x0 Jairo - Eric 0x0 Mário -
 Eric 0x0 Marcos - Eric 0x0 Juarez - Eric 0x0
 Werno - Eric 0x0 José - José 0x0 Sidney -
 José 0x0 Ubirajara - José 0x0 Alexandre -
 José 0x0 Cláudio - José 0x0 Jairo - Jairo 0x0
 Marcos - Jairo 0x0 Juarez - Jairo 0x0 Werno
 e Jairo 0x0 Eric. **Grupo 3: Encerrado.** 1º
 Mário Simulite Soares 6,5; 2º Werno
 Herckert 2,0; 3º Sidney David Alves 0,5; 4º
 Marcos da Silva Rosa, Ubirajara de Oliveira
 Barroso, Juarez Rodrigues Belém Junior,
 Alexandre Meyr, Cláudio Bosco Júnior, Eric
 Donar Mendes Schade, José Antônio
 Sanchez e Jairo Alves da Costa 0,0 pt.
 Campeão: **Mário Simulite Soares.**

| Sem Computador-Grupo 3 | Cls | 1 | 2 | 3 | 4 | 5 | 6 | 7 | 8 | 9 | 10 | 11 | Pts |
|----------------------------|-----|-----|-----|-----|---|---|---|---|---|---|----|----|-----|
| Mário Simulite Soares | 1 | | 0,5 | 0 | 1 | 1 | 1 | 1 | 1 | 0 | 0 | 1 | 6,5 |
| Werno Herckert | 2 | 0,5 | | 0,5 | 0 | 0 | 0 | 0 | 1 | 0 | 0 | 0 | 2,0 |
| Sidney David Alves | 3 | 0,5 | 0 | | 0 | 0 | 0 | 0 | 0 | 0 | 0 | 0 | 0,5 |
| Marcos da Silva Rosa | 4 | 0 | 0 | 0 | | 0 | 0 | 0 | 0 | 0 | 0 | 0 | 0,0 |
| Ubirajara Oliveira Barroso | 5 | 0 | 0 | 0 | 0 | | 0 | 0 | 0 | 0 | 0 | 0 | 0,0 |
| Juarez Rodrigues Belém Jr | 6 | 0 | 0 | 0 | 0 | 0 | | 0 | 0 | 0 | 0 | 0 | 0,0 |
| Alexandre Meyr | 7 | 0 | 0 | 0 | 0 | 0 | 0 | | 0 | 0 | 0 | 0 | 0,0 |
| Cláudio Bosco Junior | 8 | 0 | 0 | 0 | 0 | 0 | 0 | 0 | | 0 | 0 | 0 | 0,0 |
| Eric Donar Mendes Schade | 9 | 0 | 0 | 0 | 0 | 0 | 0 | 0 | 0 | | 0 | 0 | 0,0 |
| José Antônio Sanchez | 10 | 0 | 0 | 0 | 0 | 0 | 0 | 0 | 0 | 0 | | 0 | 0,0 |
| Jairo Alves da Costa | 11 | 0 | 0 | 0 | 0 | 0 | 0 | 0 | 0 | 0 | 0 | | 0,0 |

Grupo 4: Sem alteração no período;

Grupo 5: João Carlos Ferreira abandonou.

PROBLEMAS:

1 - Negras jogam e ganham:



2 - Brancas jogam e ganham:



3 - Brancas jogam e ganham:



4 - Negras jogam e empatam:



5 - Brancas jogam e ganham:



6 - Negras jogam e ganham:

